



Mitteilungsblatt der Gemeinde LITZENDORF



mit den Gemeindeteilen
Litzendorf, Lohndorf, Melkendorf, Naisa, Pödeldorf,
Schammelsdorf, Tiefenellern und Kunigundenruh

44. Jahrgang

Freitag, 4. März 2022

Nr. 4

Aus der Gemeinderatssitzung vom 15.02.2022

Antrag von Gemeinderatsmitglied Alfons Schlaug auf Niederlegung des Gemeinderatsmandats

Mit Schreiben vom 28.01.2022 beantragte GRM Alfons Schlaug die Entlassung aus dem Gemeinderat. Das Gemeinderatsmitglied begründete seinen Antrag mit der starken beruflichen Belastung. Der Gemeinderat nahm vom Antrag des GRM Alfons Schlaug Kenntnis und stimmte der Entlassung aus dem Gemeinderat aufgrund der dargelegten Gründe zu.

Vereidigung des neuen Gemeinderatsmitgliedes Ronny Hüttner

Das zukünftige Gemeinderatsmitglied Ronny Hüttner aus Tiefenellern konnte aufgrund einer dienstlichen Verpflichtung nicht an der Gemeinderatssitzung teilnehmen. Die Vereidigung erfolgt deshalb in der nächsten Gemeinderatssitzung am 15.03.2022.

1. Änderung des Bebauungsplans „Sportanlagen“; Billigung der eingegangenen Stellungnahmen und Satzungsbeschluss

Zu diesem Tagesordnungspunkt begrüßte Erster Bürgermeister Wolfgang Möhrlein Herrn Robert Dworschak vom Büro BFS+ GmbH aus Bamberg, der den Sachbericht vortrug. Die 1. Änderung des Bebauungs- und Grünordnungsplans „Sportanlagen“ lag in der Zeit vom 13.12.2021 bis 31.01.2022 öffentlich aus und die Träger der öffentlichen Belange wurden ebenfalls in diesem Zeitraum beteiligt. Die Frist für das Beteiligungsverfahren endete am 31.01.2022. Die Planung lag vom 13.12.2021 bis einschließlich 31.01.2022 öffentlich aus. Der Gemeinderat Litzendorf beschloss aufgrund der §§ 9 und 10 des BauGB die vom Büro für Städtebau und Bauleitplanung, Bamberg gefertigte 1. Änderung des Bebauungs- und Grünordnungsplanes "Sportanlagen" in der Fassung vom 16.11.2021 mit der Begründung und Umweltbericht in der Fassung vom 16.11.2021 und den redaktionellen Klarstellungen vom 15.02.2022 als Satzung.

Bebauungsplan „Melkendorf-Süd“; Billigungs- und Auslegungsbeschluss

Zu diesem Tagesordnungspunkt begrüßte Erster Bürgermeister Wolfgang Möhrlein Dipl.-Ing. (FH) Hans-Jürgen Sauer vom Ingenieurbüro Sauer + Harrer GmbH aus Eggolsheim, der den Sachbericht vortrug. Der Planentwurf des Bebauungs- und Grünordnungsplanes „Melkendorf-Süd“ lag im Zeitraum 19.04.2021 bis 21.05.2021 öffentlich aus. Die Träger der öffentlichen Belange und die Öffentlichkeit hatten die Möglichkeit, Stellungnahmen hinsichtlich der Planung einzureichen. Nach der Billigung der Stellungnahmen durch den Gemeinderat in seiner Sitzung am 21.09.2021 wurde der Plan mit seinen Anlagen entsprechend ergänzt und berichtigt. Den nun vorliegenden Plan erläuterte der Ingenieur hauptsächlich in Bezug auf die Grünordnung und den naturschutzrechtlichen Ausgleich. Nach Weisung der Unteren Naturschutzbehörde am Landratsamt Bamberg musste noch die

Eingrünung des Baugebietes besser herausgearbeitet werden. Dies gelang nun mit der Festsetzung eines Grünstreifens, der frei von jeglicher Bebauung sein muss. Außerdem wurde die Ausgleichsfläche auf einem Grundstück der Eigentümer großzügig bemessen, so dass die behördliche Weisung umfassend umgesetzt wurde. Der Gemeinderat der Gemeinde Litzendorf beschloss für den Entwurf des Bebauungsplans mit Grünordnungsplan Mischgebiet „Melkendorf-Süd“ im Ortsteil Melkendorf gem. §§ 3 und 4 BauGB in der Fassung vom 15. Februar 2022, die Öffentliche Auslegung gemäß § 3 Abs. 2 BauGB mit öffentlicher Darlegung und Anhörung durchzuführen. Ebenso ist die Beteiligung der Behörden und sonstiger Träger öffentlicher Belange gemäß § 4 Abs. 2 BauGB durchzuführen. Die Verwaltung der Gemeinde Litzendorf wurde beauftragt, das entsprechende Bauleitplanverfahren fortzuführen und fristgemäß nach BauGB auszulegen.

Abschaffung der örtlichen Währung „Ellertaler“

Wie bereits in der Gemeinderatssitzung am 24.01.2022 angesprochen, wurde der „Ellertaler“ und dessen Gestaltung in der Kassenprüfung des Bayerischen Kommunalen Prüfungsverbandes in der derzeitigen Ausgestaltung als höchst kritisch eingestuft und erhebliche rechtliche Bedenken geäußert. Insbesondere die Wertgleichheit mit dem Euro sowie die Gestaltung als Geldschein wurden als problematisch erachtet und für unzulässig erklärt. Nach dem Beschluss des Gemeinderates im Jahr 2010 wurden ab 13.06.2010 die „Ellertaler“ im Gesamtwert von 140.000,00 € angefertigt und in Umlauf gebracht. Da die Akzeptanz in der Bevölkerung stark abgenommen hat, sind 137.425 Ellertaler bei der Gemeindeverwaltung gelagert. Somit müssten noch 2.575 Ellertaler im Umlauf sein. Um der Aufforderung des BKPV nachzukommen, empfiehlt die Gemeindeverwaltung unabhängig von einer möglichen Neuauflage eine sofortige Einstellung des Ellertalers und die Vernichtung des Bestandes. Für die noch in Umlauf befindlichen Ellertaler werden die Bürger über das Mitteilungsblatt aufgefordert, diese bis zum 31.08.2022 bei der Gemeinde einzutauschen. Der Gemeinderat nahm vom Sachbericht Kenntnis und beschloss die Einstellung des „Ellertalers“ und die sofortige Vernichtung der Bestände. Die Bürger werden über das Mitteilungsblatt zum Umtausch bis spätestens 31.08.2022 aufgefordert. Danach verlieren die „Ellertaler“ ihre Gültigkeit.

Bebauungsplan „Laubend-Ost/Hoßbergweg“, Gemeinde Memmelsdorf; Beteiligung der Behörden und sonstigen Träger öffentlicher Belange

Der Gemeinderat nahm vom Bebauungsplan „Laubend-Ost/Hoßbergweg“ der Gemeinde Memmelsdorf Kenntnis und hatte keine Einwände.

▪ NEUES AUS DEM RATHAUS ▪

Vollzug des Baugesetzbuches (BauGB); Bekanntmachung des Satzungsbeschlusses gemäß § 10 Abs. 3 BauGB zum Bebauungsplan „Schlemmerwiesen II“ in Pödeldorf, Gemeinde Litzendorf

Der Gemeinderat von Litzendorf hat mit Beschluss vom 20.04.2021 den Bebauungsplan „Schlemmerwiesen II“ mit integrierten Grünordnungsplan in der Fassung vom 20.04.2021 als Satzung beschlossen.

Dieser Beschluss wird hiermit gemäß § 10 Abs. 3 des Baugesetzbuches (BauGB) ortsüblich bekannt gemacht. Mit dieser Bekanntmachung tritt der Bebauungsplan in Kraft.

Der Bebauungsplan „Schlemmerwiesen II“ mit integrierter Grünordnung i.d.F. vom 20.04.2021 wird mit Begründung, vom Tag der Veröffentlichung dieser Bekanntmachung, zu jedermanns Einsicht im Rathaus der Gemeinde Litzendorf, Am Knock 6, 96123 Litzendorf, Bauamt, Zi.Nr. 12 während der Dienststunden (Montag bis Dienstag von 8.00 bis 16.00 Uhr, Mittwoch von 08.00 bis 12.00 Uhr, Donnerstag von 8.00 bis 18.00 Uhr und Freitag von 8.00 bis 12.00 Uhr) bereitgehalten. Auf Verlangen wird über den Inhalt des Bebauungsplanes Auskunft gegeben.

Aufgrund der Corona-Pandemie ist das Rathaus weiterhin gesperrt. Jeder Bürger, der den Bebauungsplan einsehen möchte, wird daher gebeten, am Eingang des Rathauses die Klingel zu betätigen. Dann wird geöffnet und Eintritt gewährt. Da bei der Einsichtnahme der Mindestabstand eingehalten werden muss, wird empfohlen, sich zur Vermeidung von Terminüberschneidungen mit anderen Interessenten vorher kurz telefonisch beim Bauamt (09505/9440-13) anzukündigen.

Auf die Voraussetzung für die Geltendmachung der Verletzung von Verfahrens- und Formvorschriften und von Mängeln der Abwägung sowie auf die Rechtsfolgen des § 215 Abs. 1 BauGB wird hingewiesen.

Unbeachtlich werden demnach

- eine nach § 214 Abs. 1 Satz 1 Nr. 1 bis 3 BauGB beachtliche Verletzung der dort bezeichneten Verfahrens- und Formvorschriften,
- eine unter Berücksichtigung des § 214 Abs. 2 BauGB beachtliche Verletzung der Vorschriften über das Verhältnis des Bebauungsplans und des Flächennutzungsplans,
- nach § 214 Abs. 3 Satz 2 BauGB beachtliche Mängel des Abwägungsvorgangs und
- nach § 214 Abs. 2a im beschleunigten Verfahren beachtliche Fehler,

wenn sie nicht innerhalb eines Jahres seit Bekanntmachung des Bebauungsplanes schriftlich gegenüber der Gemeinde geltend gemacht worden sind. Der Sachverhalt, der die Verletzung oder den Mangel begründen soll, ist darzulegen.

Außerdem wird auf die Vorschriften des § 44 Abs. 3 Satz 1 und 2 sowie Abs. 4 BauGB hingewiesen. Danach erlöschen Entschädigungsansprüche für nach den §§ 39 bis 42 BauGB eingetretene Vermögensnachteile, wenn nicht innerhalb von drei Jahren nach Ablauf des Kalenderjahres, in dem die Vermögensnachteile eingetreten sind, die Fälligkeit des Anspruches herbeigeführt wird.

Litzendorf, 22.02.2022
Wolfgang Möhrlein
Erster Bürgermeister

1. ÄNDERUNG BEBAUUNGS- UND GRÜNORDNUNGSPLAN

"SPORTANLAGEN"

GEMEINDE LITZENDORF,
LANDKREIS BAMBERG

Bekanntmachung über das In-Kraft-Treten des Bebauungsplanes nach § 10 Abs. 3 BauGB

Der Gemeinderat von Litzendorf hat mit Beschluss des Gemeinderates vom 15.02.2022 die "1. Änderung Bebauungs- und Grünordnungsplan Sportanlagen" gemäß § 10 BauGB als Satzung beschlossen. Dieser Plan bedurfte keiner Genehmigung. Das Planaufstellungsverfahren wurde gemäß § 13a BauGB durchgeführt.

Der vorgenannte Plan liegt samt Begründung nach § 10 Abs. 3 BauGB ab Veröffentlichung dieser Bekanntmachung im Rathaus der Gemeinde Litzendorf, Am Knock 6, 96123 Litzendorf, Zimmer Nr. 12, auf Dauer während der allgemeinen Dienststunden öffentlich aus und kann dort eingesehen werden.

Der Bebauungsplan tritt mit dieser Bekanntmachung in Kraft.

Auf die Voraussetzungen für die Geltendmachung der Verletzung von Verfahrens- und Formvorschriften und von Mängeln der Abwägung sowie die Rechtsfolgen des § 215 Abs. 1 BauGB wird hingewiesen.

Unbeachtlich werden demnach

1. eine nach § 214 Abs. 1 Satz 1 Nr. 1 bis 3 BauGB beachtliche Verletzung der dort bezeichneten Verfahrens- und Formvorschriften,
2. eine unter Berücksichtigung des § 214 Abs. 2 BauGB beachtliche Verletzung der Vorschriften über das Verhältnis des Bebauungsplanes und des Flächennutzungsplanes und
3. nach § 214 Abs. 3 Satz 2 BauGB beachtliche Mängel des Abwägungsvorgangs,

wenn sie nicht innerhalb eines Jahres seit Bekanntmachung des Bebauungsplanes schriftlich gegenüber der Gemeinde geltend gemacht worden sind. Satz 1 gilt entsprechend, wenn Fehler nach § 214 Absatz 2a beachtlich sind.

Der Sachverhalt, der die Verletzung oder den Mangel begründen soll, ist darzulegen.

Außerdem wird auf die Vorschriften des § 44 Abs. 3 Satz 1 und 2 sowie Abs. 4 BauGB hingewiesen. Danach erlöschen Entschädigungsansprüche für nach den §§ 39 bis 42 BauGB eingetretene Vermögensnachteile, wenn nicht innerhalb von drei Jahren nach Ablauf des Kalenderjahres, in dem die Vermögensnachteile eingetreten sind, die Fälligkeit des Anspruches herbeigeführt wird.

Covid-19:

Sollten weiterhin staatliche Eingriffe in die Bewegungsfreiheit aufgrund der Corona-Pandemie bestehen bleiben, wird explizit auf die Bereitstellung der Unterlagen auf der Homepage der Gemeinde Litzendorf hingewiesen. Im Bedarfsfall lässt sich sicher telefonisch eine Pläneinsicht in geeigneten Räumen vereinbaren.

Litzendorf, 16.02.2022
Wolfgang Möhrlein
Erster Bürgermeister

Bekanntmachung des Aufstellungsbeschlusses gemäß § 2 Abs. 1 BauGB - Frühzeitige Öffentlichkeitsbeteiligung gemäß § 13a Abs. 3 Nr. 2 BauGB -

Der Gemeinderat der Gemeinde Litzendorf hat am 19.10.2021 gemäß (gem.) § 2 Abs. 1 Baugesetzbuch (BauGB) die Aufstellung des Bebauungs- und Grünordnungsplanes (BBPs/GOPs) mit der Bezeichnung **Bebauungs- und Grünordnungsplan in Lohndorf „An der Lohntalstraße“** beschlossen.

Der Geltungsbereich des Bebauungsplanes grenzt im Süden und Westen an die bestehende Siedlung (WA-Gebiet) von Lohndorf an. Im Norden und Osten grenzt der Geltungsbereich an unbebaute landwirtschaftliche Feldflur (Acker und Wiesen) an.

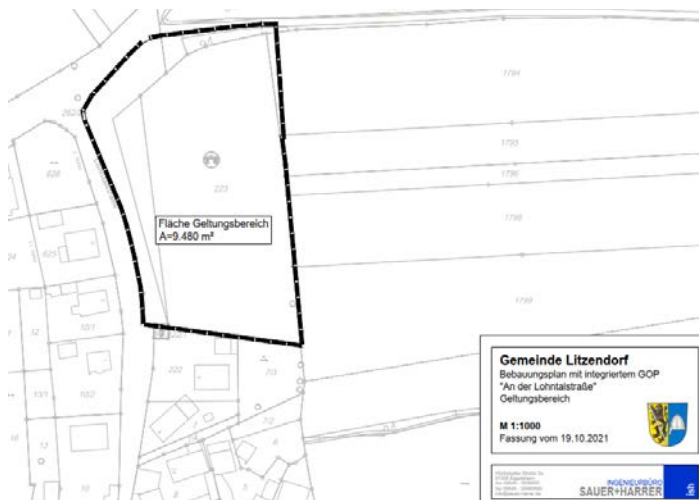

Folgende Grundstücke der Gemarkung Lohndorf liegen im Geltungsbereich:

Flurnummern ganz:
223 Bolzplatz
223/1 Grünfläche

Flurnummern teilweise:
262/2 (öffentl. Verkehrs- und Grünfläche)
1792 Flurweg

Es ist beabsichtigt, das Plangebiet als „Allgemeines Wohngebiet“ gem. § 4 Abs. 1 und Abs. 2 **Bauutzungsverordnung, öffentliche Straßenverkehrsflächen/Verkehrsflächen** besonderer Zweckbestimmung gem. § 9 Abs. 1 Nr. 11 BauGB als private Grünfläche gem. § 9 Abs. 1 Nr. 15 BauGB zu entwickeln.



Das Bauleitplanverfahren wird gem. § 13 b Satz 1 BauGB (Einbeziehungen von Außenbereichsflächen) in Verbindung mit (i. V. m.) § 13 a Abs. 2 Nr. 1 BauGB i. V. m. § 13 Abs. 2 und Abs. 3 BauGB im beschleunigten Verfahren durchgeführt. Demnach gilt, dass von der Umweltprüfung nach § 2 Abs. 4 BauGB, von dem Umweltbericht nach § 2 a BauGB, von der Angabe nach § 3 Abs. 2 Satz 2 BauGB, welche Arten umweltbezogener Informationen verfügbar sind, sowie von der zusammenfassenden Erklärung nach § 10 a Abs. 1 BauGB abgesehen werden kann und vorliegend auch abgesehen wurde. Der § 4 c BauGB (Überwachung) ist gleichfalls nicht anzuwenden.

Ergänzend gilt § 13 a Abs. 3 Nr. 2 BauGB, wonach ortsüblich bekannt zu machen ist, wo sich die Öffentlichkeit über die allgemeinen Ziele und Zwecke sowie über die wesentlichen Auswirkungen der Planung unterrichten kann und dass sich die Öffentlichkeit innerhalb einer bestimmten Frist zur Planung äußern kann, sofern keine frühzeitige Unterrichtung und Erörterung im Sinne des § 3 Abs. 1 BauGB stattfindet, wie im vorliegenden Fall zutreffend. Auch diesen Hinweispflichten ist die Gemeinde Litzendorf hiermit nachgekommen (s. nachfolgende Angaben).

Der Planvorentwurf in der Fassung vom 22.02.2022 wurde vom Ingenieurbüro Sauer & Harrer, Strullendorf/Eggolsheim ausgearbeitet. Der Planvorentwurf bestehend aus der Planurkunde und der Planbegründung jeweils in der Fassung vom 22.02.2022 liegt in der Zeit vom

14.03.2022 bis 31.03.2022

im Rathaus der Gemeinde Litzendorf (Am Knock 6, 96123 Litzendorf, Foyer) zu den allgemein bekannten Dienst-/Öffnungszeiten öffentlich aus und kann dort von jeder/jedem eingesehen werden. Zusätzlich werden die vorgenannten Auslegungunterlagen sowie diese Bekanntmachung auch auf der Internetseite der Gemeinde Litzendorf online/digital unter <https://www.litzendorf.de> zur Einsichtnahme zur Verfügung gestellt.

Aus Gründen der Pandemiebekämpfung beachten Sie bitte, dass zum Schutz vor Infektionen gewisse Maßnahmen zu beachten sind (z.B. Tragen einer Mund-Nase-Maske) bzw. Restriktionen bestehen (z.B. Beschränkung der Personenzahlen, Türöffnung nur nach Kontaktaufnahme mit dem Bürgerbüro). Eine vorherige Terminvereinbarung wird empfohlen (Telefon: 09505 / 944012, E-Mail: rahm@litzendorf.de). Sie erhalten gemeinsam mit einer Terminbestätigung weitergehende Informationen darüber, welche Vorkehrungen zum Schutz vor Infektionen aktuell zu beachten sind.

Aus Gründen der Pandemiebekämpfung wird die Einsichtnahme in die Unterlagen im Internet empfohlen. Ihre Einsichtsrechte vor Ort bleiben unberührt.

Während der vorgenannten Auslegungsfrist können von jeder/jedem bei der Gemeinde Litzendorf Anregungen und/oder Bedenken zum BBP/GOP schriftlich oder mündlich zur Niederschrift vorgebracht werden. Nicht fristgerecht abgegebene Stellungnahmen können bei der Beschlussfassung über den BBP/GOP unberücksichtigt bleiben, wenn die Gemeinde Litzendorf den Inhalt nicht kannte und nicht hätte kennen müssen und deren Inhalt für die Rechtmäßigkeit des BBPs/GOPs nicht von Bedeutung ist.

Die Verarbeitung personenbezogener Daten erfolgt auf der Grundlage der Art. 6 Abs. 1 Buchstabe e (DSG) i. V. m. § 3 BauGB und dem BayDSG. Stellungnahmen ohne vollständige Absenderangaben erhalten keine Mitteilung über das Ergebnis der Prüfung.

Gemeinde Litzendorf,
23.02.2022
Wolfgang Möhrlein
Erster Bürgermeister

Aufstellung eines Bebauungs- und Grünordnungsplanes für den Bereich Mischgebiet „Melkendorf-Süd“

Der Gemeinderat der Gemeinde Litzendorf hat beschlossen, einen Bebauungs- und Grünordnungsplan in der Gemarkung Melkendorf im Sinne des § 2 Abs. 1 und §§ 8 und 30 Baugesetzbuch (BauGB) aufzustellen.

Der Plan erhält den Namen **Bebauungs- und Grünordnungsplan, Mischgebiet „Melkendorf-Süd“** in südlicher Ortsrandlage von Melkendorf und entspricht dem aktuellen Umgriffsplan mit Datum vom 15.12.2021.

Es sollen Flächen für ein Mischgebiet (MI) gemäß § 6 Abs. 1 und 2 BauNVO ausgewiesen werden.

Der Geltungsbereich des Bebauungsplanes grenzt im Norden an die bestehende Siedlung (Mischgebiet) von Melkendorf an. Im Süden, Osten und Westen grenzt der Geltungsbereich an unbebaute landwirtschaftliche Feldflur (Acker und Wiesen) an.

Folgende Grundstücke der Gemarkung Melkendorf liegen im Geltungsbereich:



Der Gemeinderat der Gemeinde Litzendorf hat in der Sitzung am 15.02.2022 beschlossen, für den Entwurf des **Bebauungsplan mit Grünordnungsplan Mischgebiet „Melkendorf-Süd“** im Ortsteil Melkendorf gem. §§ 3 und 4 BauGB in der Fassung vom 15. Februar 2022 die Öffentliche Auslegung gemäß § 3 Abs. 2 BauGB mit öffentlicher Darlegung und Anhörung durchzuführen. Parallel wird in dem gleichem Zeitraum die Beteiligung der Behörden und sonstiger Träger öffentlicher Belange gemäß § 4 Abs. 2 BauGB durchgeführt.



B-Planausschnitt Stand 15.2.2022

Der Planentwurf mit Begründungsteil liegt in der Zeit vom **14.03.2022 bis 30.04.2022**

im Rathaus des Gemeinde Litzendorf, Am Knock 6, 96123 Litzendorf während der Dienststunden (Montag bis Dienstag von 8.00 Uhr bis 16.00 Uhr, Mittwoch von 08.00 Uhr bis 12.00 Uhr, Donnerstag von 8.00 Uhr bis 18.00 Uhr und Freitag von 8.00 Uhr bis 12.00 Uhr) gemäß § 3 Abs. 2 BauGB öffentlich aus.

Außerdem sind alle in Zusammenhang mit dem Bebauungsplan-Verfahren stehenden Unterlagen auf der Homepage der Gemeinde Litzendorf

<https://www.litzendorf.de/aktuelles> ab Beginn des Auslegezeitraumes einzusehen.

Aufgrund der Corona-Pandemie ist das Rathaus weiterhin gesperrt. Jeder Bürger, der den Bebauungsplan einsehen möchte, wird daher gebeten, am Eingang des Rathauses die Klingel zu betätigen. Dann wird geöffnet und Eintritt gewährt. Da bei der Einsichtnahme der Mindestabstand eingehalten werden muss, wird empfohlen, sich zur Vermeidung von Terminüberschneidungen mit anderen Interessenten vorher kurz telefonisch beim Bauamt (09505/9440-12) anzukündigen. Während der Auslegungsfrist können von allen Bürgern bei der Gemeinde Litzendorf Stellungnahmen und Anregungen zum Bebauungsplan schriftlich oder mündlich zur Niederschrift vorgebracht werden.

Nicht fristgerecht abgegebene Stellungnahmen können bei der Beschlussfassung gemäß § 3 Abs. 2 Satz 2 Halbsatz 2 BauGB i. V. mit § 4a Abs. 6 BauGB unberücksichtigt bleiben, sofern die Gemeinde deren Inhalt nicht kannte und nicht hätte wissen müssen und deren Inhalt für die Rechtmäßigkeit des Bebauungsplanes nicht von Bedeutung ist. Hinweis zum Datenschutz:

Die Verarbeitung personenbezogener Daten erfolgt auf der Grundlage der Art. 6 Abs. 1 Buchstabe e (DSGVO) i. V. mit § 3 BauGB und dem BayDSG. Sofern Sie Ihre Stellungnahme ohne Absenderangaben abgeben, erhalten Sie keine Mitteilung über das Ergebnis der Prüfung. Weitere Informationen entnehmen Sie bitte dem Formblatt „Datenschutzrechtliche Informationspflichten im Bauleitplanverfahren“ das ebenfalls öffentlich ausliegt.

Litzendorf, 16.02.2022
Wolfgang Möhrlein
Erster Bürgermeister

Fischwasserverpachtungen

- Das Fischereirecht im „**Ellernbach, Mühlbach**“ wird ab 01.04.2022 auf die Dauer von zehn Jahren und neun Monaten bis 31.12.2032 neu verpachtet. Das Fischereirecht liegt in der Gemarkung Tiefenellern. Es beginnt bei Flur-Nr. 1570 Gemarkung Tiefenellern und endet an der Gemarkungsgrenze Lohndorf bei Flur-Nr. 1781 Gemarkung Lohndorf. Ungefähre Länge: 2.000 m. Der Fischbestand ist jährlich durch Besitzmaßnahmen zu stützen.
- Das Fischereirecht im „**Melkendorfer Bach**“ wird ab 01.04.2022 auf die Dauer von zehn Jahren und neun Monaten bis 31.12.2032 neu verpachtet. Das Fischereirecht liegt in den Gemarkungen Litzendorf und Naisa. Es beginnt an der Gemarkungsgrenze Melkendorf/Litzendorf bei Flur-Nr. 386/2 Gemarkung Melkendorf und endet an der Einmündung in den Ellernbach bei Flur-Nr. 4/13 Gemarkung Naisa. Ungefähre Länge: 2.250 m. Der Fischbestand ist jährlich durch Besitzmaßnahmen zu stützen.
- Das Fischereirecht im „**Otterbach**“ wird ab 01.04.2022 auf die Dauer von zehn Jahren und neun Monaten bis 31.12.2032 neu verpachtet. Das Fischereirecht liegt in der Gemarkung Melkendorf. Es beginnt beim Wasserhaus der Gemarkung Melkendorf und endet an der Gemarkungsgrenze Melkendorf/Litzendorf bei Flur-Nr. 386/2 Gemarkung Melkendorf. Ungefähre Länge: 1.800 m. Der Fischbestand ist jährlich durch Besitzmaßnahmen zu stützen.

Pachtangebote sind im verschlossenen Umschlag mit der Aufschrift „Pachtangebot Fischwasserverpachtung“ bis spätestens 28.03.2022 bei der Gemeinde Litzendorf, Am Knock 6, 96123 Litzendorf abzugeben. Für Rückfragen Tel. 09505/9440-23

Litzendorf, 24.02.2022
Wolfgang Möhrlein
Erster Bürgermeister

BÜRGERBÜRO GESCHLOSSEN!

Das Bürgerbüro ist vom 21.03.2022 bis 23.03.2022 geschlossen!
Wir bitten um Beachtung!

JAGDGENOSSENSCHAFT LOHNDORF

Bekanntmachung

Die Mitglieder der Jagdgenossenschaft Lohndorf werden hiermit für Samstag den 26. März 2022 um 19.30 Uhr zur Jahreshauptversammlung in die Gastwirtschaft Hölzlein recht herzlich eingeladen.

Tagesordnung:

1. Begrüßung durch den Jagdvorsteher
2. Protokoll der letzten Versammlung
3. Bericht des Jagdvorstehers
4. Kassenbericht
5. Verwendung des Jagdschillings
6. Sonstige, Wünsche und Anträge

Versammlung findet unter Einhaltung der 3G-Regelung statt
Jagdvorsteher A. Hübner

Jagdgenossenschaft Litzendorf-Schammelsdorf

Einladung

Die Jagdgenossenschaft Litzendorf-Schammelsdorf lädt zur Jagdversammlung am **18.03.2022** um **19:30** Uhr in der Brauerei Knoblach in Schammelsdorf ein.

Tagesordnung

1. Begrüßung
2. Protokoll der letzten Versammlung
3. Bericht des Vorstandes
4. Kassenbericht
5. Bericht des Jagdpächters
6. Verwendung des Jagdschillings
7. Wahlen Vorstandschaft
8. Anträge und Wünsche

Die Jagdversammlung findet unter Beachtung der gültigen Corona-Regelungen statt.

Wichtiger Hinweis für Benutzer des Holzspalters:

Maschinen der Jagdgenossenschaft können nur an Mitglieder verliehen werden, die an einer jährlichen Unterweisung teilgenommen haben.

Unterweisung: 25.03.2022, 16:30 Uhr

Jagdvorsteher

Hans Jürgen Knoblach

Langjährige Ehrenamtliche - Vorschläge gesucht!

Anregungen zur Ehrung von Ehrenamtlichen können ab sofort am Landratsamt eingereicht werden.

Ehrenamtliche sollen für ihr 20- bzw. 10-jähriges Engagement in den Bereichen Kultur, Sport, Soziales und Gesellschaftspolitik zum Wohle des Landkreises ausgezeichnet werden – das hat der Kultur- und Sportausschuss des Landkreises Bamberg vor Jahren beschlossen. Zusätzlich wurde ein Sonderpreis in Form eines Geldpreises für Vereine mit hervorragender Jugendarbeit ins Leben gerufen.

Vor diesem Hintergrund nimmt das Landratsamt Bamberg ab sofort wieder Vorschläge für zu Ehrende entgegen. Vorschlagsberechtigt sind neben Landrat, Bürgermeister und Mitglieder des Kreistages auch der BLSV, der Bayer. Sportschützenbund sowie der Bayer. Rad- und Kraftfahrerbund Solidarität. Im kulturellen und sozialen Bereich sind es die Vorsitzenden der Verbände, Vereine oder sonstigen gemeinnützigen Organisationen.

Die Vorschläge können bis 1. Juli 2022 beim Landratsamt Bamberg, Fachbereich Kultur und Sport, eingereicht werden. Entsprechende Formulare können im Internet unter www.landkreis-bamberg.de/Leben/Ehrenamt/Ehrungen abgerufen werden. Für weitere Informationen steht Martina Alt (Tel. 0951/85-622) gerne zur Verfügung.



3000 Impfdosen von Novavax im Vorlauf

Die Zahl der Corona-Patienten in Kliniken steigt weiter leicht an

Das Impfzentrum Bamberg wird zunächst 3000 Dosen des Proteinimpfstoffes von Novavax erhalten. Einige Hundert Dosen sind bereits reserviert. Ärzte, die Impfdosen benötigen, können sich an das Impfzentrum wenden.

Bei der turnusmäßigen Sitzung des Katastrophenstabes von Landkreis und Stadt Bamberg unter der Leitung von Landrat Johann Kalb und Bürgermeister Jonas Glüsenkamp wurde auch deutlich, dass die Zahl der mit Corona infizierten Patienten in den drei Kliniken weiter leicht steigt auf derzeit 66. Vier hiervon müssen intensivmedizinisch behandelt werden.

Bis Mitte März wird die Amtshilfe der Bundeswehr für den Fachbereich Gesundheitswesen beim Landratsamt Bamberg fortgeführt. Ab Anfang März sollen die zweiten Booster-Impfungen in Pflegeheimen angeboten werden.



Asbestzementplatten dürfen nicht wiederverwendet werden

Geldstrafe droht bei weiterer Nutzung

Bereits mehrfach wurde auf das Wiederverwendungsverbot von Welldachplatten (sog. „Eternitplatten“), hingewiesen. Das heißt, dass asbesthaltige Stoffe weder verkauft, verschenkt noch wiederverwendet werden dürfen. Das Wiederverwendungsverbot gilt auch im privaten Bereich. Auch das Ablagern auf dem eigenen oder fremden Grundstück ist verboten. Der Fachbereich „Staatliches Abfallrecht“ macht in diesem Zusammenhang ausdrücklich darauf aufmerksam, dass sogar beispielsweise das in der Praxis mitunter gängige Abdecken von Holzstapeln als „Wiederverwendung“ gilt und deshalb nicht gestattet ist.

Kontrollen durch die Wasserschutzpolizei

Da es sich bei losen, asbesthaltigen Faserzementplatten um gefährlichen Abfall handelt, sind diese unverzüglich ordnungsgemäß zu entsorgen. Geschieht dies nicht, handelt es sich um eine Straftat. Die Wasserschutzpolizei führt aktuell vermehrt Kontrollen durch. Auf eine Anzeige folgt ein Strafverfahren mit Geldstrafe bzw. ein Ordnungswidrigkeitenverfahren mit zum Teil hohen Bußgeldern.

Nähere Infos zu dem Thema erhalten Sie unter www.landkreis-bamberg.de/abfallrecht oder der Telefonnummer 0951 85-702 bzw. -704.



Probetriebe der an die Funkalarmierung angeschlossenen Feuerwehirsirenen

Sehr geehrte Damen und Herren, das Landratsamt Bamberg führt in Zusammenarbeit mit der Integrierten Leitstelle Bamberg-Forchheim vier Probetriebe der Feuerwehirsirenen im Landkreis Bamberg durch.

Um Terminkollisionen mit dem Landkreis Forchheim zu vermeiden, werden die Probetriebe der Feuerwehirsirenen vierteljährlich an jedem zweiten Samstag im Monat an folgenden Terminen durchgeführt:

Samstag, 12. März 2022,
Samstag, 11. Juni 2022,
Samstag, 10. September 2022 und
Samstag, 10. Dezember 2022
jeweils in der Zeit von 11:00 bis ca. 13:00 Uhr

Nach der Bekanntmachung des Bayer. Staatsministeriums des Innern vom 12. Juli 2016, Az. ID2-2225-2-2-1 (AllMBl. S. 1575) - Alarmierung im Brand- und Katastrophenschutz - sind die Alarmeinrichtungen stets auf ihre Funktionstüchtigkeit hin zu überprüfen.

Zum Probetrieb sowie zur Alarmierung allgemein ist Folgendes zu beachten:

1. Zeitraum/Auslösung

Die Auslösung erfolgt durch die Integrierte Leitstelle Bamberg-Forchheim an oben genannten Tagen in der Zeit von 11:00 bis ca. 13:00 Uhr. Soweit unvorhergesehene Ernstfallereignisse eintreten, wird der Probetrieb unterbrochen.



2. Überwachung/Rückmeldung

Die Gemeinden werden gebeten, die örtlichen Feuerwehrkommandanten mit der Überwachung der Abgabe des Feueralarms an den Sirenen (eine Minute Dauerton, 2mal unterbrochen) zu beauftragen. **Eine evtl. Störung ist der Integrierten Leitstelle Bamberg-Forchheim in jedem Fall fern-mündlich (Tel.-Nr. 0951/95544100) mitzuteilen. In der Zeit von 12:00 bis 13:00 Uhr wird dann bei Störfällen versucht, einen weiteren Probearm durchzuführen. Evtl. Anweisungen der Integrierten Leitstelle bitten wir unbedingt zu beachten.**

3. Veröffentlichung in der Presse/ortsübliche Bekanntmachung

Das Landratsamt wird die Termine in der Presse (Fränkischer Tag) veröffentlichen lassen. Die Gemeinden werden gebeten, die Termine der Probetriebe jeweils zeitnah ortsüblich bekannt zu machen.

4. Beseitigung von Störungen

Verantwortlich für die Beseitigung von evtl. Störungen ist die jeweilige Gemeinde; die Kommandanten sind daher gehalten, Störungen umgehend der Gemeinde zu melden.

5. Probetrieb - Sirenen ohne Funkalarmierung

Gemäß vorgenannter Bekanntmachung des Staatsministeriums des Innern sind auch solche Alarmeinrichtungen zu überprüfen, die nicht an die Funkalarmierung angeschlossen sind. Diese Sirenen sind mittels des örtlichen Feuermelders auszulösen. Eine Rückmeldung an die Integrierte Leitstelle ist hier nicht erforderlich.

6. Ersatzlösungen für die Sirenenalarmierung

Für einen evtl. Stromausfall sind entsprechende Ersatzlösungen einzuplanen (Ziffer 3.2 der vor-geannten Bekanntmachung). Die Gemeinden werden gebeten, festgestellte Störungen der an die Funkalarmierung angeschlossenen Sirenen zeitnah und formlos an das Landratsamt Bamberg zu melden.

Interviewerinnen und Interviewer für Zensus 2022 in Bayern gesucht – bitte unterstützen Sie!

Im Mai 2022 startet der Zensus 2022. Bürgerinnen und Bürger werden eingeladen, als geschulte Erhebungsbeauftragte die sehr wichtige statistische Erhebung zu unterstützen. Sie erhalten dafür eine steuerfreie Aufwandsentschädigung.

Der Zensus 2022 ist deutschlandweit die größte statistische Erhebung dieses Jahres. Hierfür wurden in den kreisfreien Städten und Landkreisen in Bayern 94 Erhebungsstellen eingerichtet. Sie sind wichtige Partner für das Bayerische Landesamt für Statistik, denn sie organisieren und koordinieren vor Ort die Durchführung der statistischen Großerhebung.

Hierbei kümmern sich die Mitarbeiterinnen und Mitarbeiter in den örtlichen Erhebungsstellen um die Anwerbung, Betreuung, Schulung und Koordination von Interviewerinnen und Interviewern. In der statistischen Fachwelt heißen sie Erhebungsbeauftragte. Ihnen kommt eine entscheidende Rolle zu, denn auch in Bayern gilt es Millionen Menschen zu interviewen. Grundvoraussetzungen für diese Tätigkeit: Volljährigkeit, Zuverlässigkeit, Verschwiegenheit und eine gewisse zeitliche Flexibilität. Die ehrenamtliche Aufgabe wird mit einer steuerfreien Aufwandsentschädigung vergütet.

Bürgerinnen und Bürger herzlich Willkommen – unterstützen Sie bitte!

Möchten Sie als Erhebungsbeauftragte beim Zensus 2022 in Bayern die Erhebungsstellen unterstützen? Dann bewerben Sie sich bitte bei den jeweiligen Erhebungsstellen

Für den Landkreis Bamberg:
0951/85-9290 • zensus2022@lra-ba.bayern.de

Für die Stadt Bamberg:
0951/87-1050 • zensus2021@stadt.bamberg.de

Der Zensus 2022: enorm wichtig für Bayern

Der Zensus ist ein Fundament in der amtlichen Statistik. Aus den gewonnenen Daten leiten sich verschiedene Entscheidungen bis hinein in die kommunale Ebene ab.

So zeigt uns der Zensus 2022 im Ergebnis auf, wie viele Menschen in Deutschland leben, wie sie wohnen und welche Struktur die Bevölkerung hat. Diese Eckdaten werden für unterschiedliche Entscheidungen herangezogen - von der Einteilung der Wahlkreise, Stimmverteilung im Bundesrat, bundesstaatliche und kommunale Finanzausgleiche bis hin zu Sitzverteilungen in kommunalen Vertretungskörperschaften.

Der Zensus 2022 gibt des Weiteren einen differenzierten Überblick zu den Gebäuden und Wohnungen im Land. Er zeigt die Wohnungsstruktur nach vielen Merkmalen wie z. B. Größe, Ausstattung, Alter der Gebäude auf. Ebenso wird erstmals in dieser Form eine amtliche Preismessung für den Mietbestand Teil des Zensus 2022 sein.

Die Ergebnisse sind so für zukünftige Planungen und Entscheidungen der politischen Vertretung und Gesellschaft im Sinne der Schaffung möglichst gleichwertiger Lebensverhältnisse in den Regionen von großem Nutzen.

Bekanntgabe - Blutspendetermin am Montag, 21. März 2022

In der Gemeinde Litzendorf findet am Montag, dem 21. März 2022 in der Zeit von 17.00 Uhr bis 20.00 Uhr in der Grund- und Mittelschule Litzendorf oben genannter Blutspendetermin statt.

Straßenbauarbeiten in Geisfeld

Ab 2. März 2022 werden die Straßenbauarbeiten in Geisfeld fortgeführt. Die Ortsdurchfahrt muss für den Durchgangsverkehr erneut gesperrt werden. Die Sperrstrecke erstreckt sich im 2. Bauabschnitt vom Ortseingang Geisfeld aus Richtung Bamberg kommend bis nach dem Einmündungsbereich Litzendorfer Straße/Magdalenenstraße (St 2276/St 2210). Der Anliegerverkehr in der Magdalenenstraße wird -solange es der Bauverlauf zulässt- aufrechterhalten.



Die Umleitung des Verkehrs erfolgt über Roßdorf a. Forst - Amlingstadt - Wernsdorf - Leesten (Kr BA 46 - St 2188 - St 2210).

Die Arbeiten dauern voraussichtlich bis Ende Mai 2022. Wir bitten alle Verkehrsteilnehmer um Verständnis.



970

Ludwig - Litzendorf - Bamberg

Metzner-Hennemann KG

Omnibus MM-Hennemann KG; Glockenweg 1; 96135 Stegaurach; Tel. 0951 968697-34; www.mm-metzner.de; metznerhennemann@gmx.de

← Gültig: 03.03. - 25.05.2022

Samstag*

Sonn-/Feiertag (auch 15.8.)

VERKEHRSHINWEIS	99	99		
Geisfeld	07.57	11.30	14.36	
Melkendorf	08.04	11.37	14.43	
Litzendorf Kellerberg	08.08	11.40	14.46	
Tiefenellern	∧	11.21	14.27	12.00 16.00
Lohndorf	∧	11.23	14.29	12.02 16.02
Litzendorf Ortsmitte	07.14	08.09	11.41	14.47
Schammelsdorf	∧	08.12	∧	∧
Naisa	07.16	08.17	11.43	14.49
Pödelndorf Ortsmitte	07.18	08.19	11.45	14.51
- Gasthof Haderlein	07.19	08.20	11.46	14.52
Kunigundenruh	07.21	08.22	11.48	14.54
Bamberg Stadion	07.23	08.24	11.50	14.56
- ZOB (Hst T)	07.31	08.32	12.00	15.06
- Bahnhof/Post	07.35	08.36	12.05	15.11
				12.25 16.25

ZEICHENERKLÄRUNG: 99 = Bus fährt Haltestellen in anderer Reihenfolge an

Baustellenfahrplan gültig ab 03.03.2022 bis 25.05.2022



970

Bamberg - Litzendorf - Ludwag

Metzner-Hennemann KG

Omnibus MM-Hennemann KG; Glockenweg 1; 96135 Stegaurach; Tel. 0951 968697-34; www.mm-metzner.de; metznerhennemann@gmx.de

→ Gültig: 03.03. - 25.05.2022

Montag - Freitag (nicht 15.8.)

Samstag*

VERKEHRSHINWEIS	99	V01							99	99
Bamberg ZOB (Hst T)	09.34	11.00 12.10 13.15 13.18	14.20 15.55 16.30	18.30	19.25			07.32	14.00 16.25	
⑤① Nürnberg	ab 06.07	07.10 08.38 09.49 11.10 12.10	13.38 15.10 15.38	16.38 17.10 17.40	18.38			06.36 10.10 12.49 15.38		
⑤① Bamberg	an 06.52	07.52 09.20 10.49 11.52 12.52	14.20 15.52 16.20	17.20 17.54 18.20	19.20			07.20 10.52 13.49 16.20		
- Bahnhof/Post ⑤⑥	07.00	08.00 09.38 11.05 12.14 13.22	14.25 16.00 16.35	17.30 18.00 18.35	19.30			07.35 11.00 14.05 16.30		
- Wilhelmsplatz			13.20							
- Kloster-Langheim-Str.	07.02	08.02 09.40 11.09 12.16 13.24	14.29 16.04 16.39	17.34 18.05 18.39	19.33					
- Stadion	07.05	08.05 09.43 11.12 12.19 13.27 13.26	14.32 16.07 16.42	17.37 18.07 18.41	19.36			07.42 11.05 14.07 16.33		
Kunigundenruh	07.07	08.07 09.45 11.14 12.22 13.30 13.29	14.34 16.09 16.44	17.39 18.09 18.43	19.38			07.44 11.07 14.09 16.35		
Pödeldorf Gh Haderlein	07.10	08.10 09.48 11.16 12.24 13.33 13.32	14.36 16.11 16.46	17.41 18.12 18.45	19.40			07.46 11.09 14.11 16.37		
- Ortsmitte	07.11	08.11 09.49 11.17 12.25 13.35 13.34	14.37 16.12 16.47	17.42 18.13 18.46	19.41			07.47 11.10 14.12 16.38		
Naisa	07.13	08.13 09.51 11.19 12.27 13.37 13.36	14.39 16.14 16.49	17.44 18.15 18.48	19.43			07.49 11.12 14.14 16.40		
Litzendorf Ortsmitte	07.15	08.15 09.53 11.21 12.28*13.38 *13.38 *13.38	14.41 16.16*16.51 *16.51	17.46 18.17*18.50 *18.50	19.45			07.51 11.14 14.16 16.42		
Schammelsdorf		11.24			18.20		19.48			
Lohndorf			13.42		18.27		18.55	11.18 14.24	16.45	
Tiefenellern			13.45		18.30		18.58	11.21 14.27	16.48	
Litzendorf Kellerberg	09.54	11.27 12.29	13.40 13.40	16.17	17.47	18.51		07.52 11.24 14.31	16.54	
Melkendorf		11.41 12.32	13.43 13.43	16.20	17.50	18.54	19.55	08.04 11.37	16.56	
Geisfeld	10.01	11.34 12.39	13.49 13.49	16.26	17.57	19.02	20.02	07.57 11.30 14.36	17.02	
Roßdorf am Forst			14.00 14.00	16.37	17.13 18.07					
Neudorf (bei Scheßlitz)			13.54	17.03						
Laibarös			13.56	17.06						
Huppendorf			13.58	17.10						
Königsfeld			14.02	17.13						
Poxdorf (b. Königsfeld)			14.06	17.17						
Ludwag			14.10	17.21						
Zeckendorf			14.12	17.23						

→ Gültig: 03.03. - 25.05.2022

Sonn-/Feiertag (auch 15.8.)

⑤① Nürnberg	ab 10.40	15.38							
⑤① Bamberg	an 11.20	16.20							
Bamberg Bahnhof/Post ⑤⑥	11.30	16.30							
- Stadion	11.35	16.35							
Kunigundenruh	11.37	16.37							
Pödeldorf Gh Haderlein	11.40	16.40							
- Ortsmitte	11.41	16.41							
Naisa	11.42	16.42							
Litzendorf Ortsmitte	11.45	16.45							
Lohndorf	11.48	16.48							
Tiefenellern	11.50	16.50							

ZEICHENERKLÄRUNG: V01 = nur an Schultagen * = Umsteigemöglichkeit

▶* = Haltestelle wird nur zum Aussteigen bedient, an schulfreien Tagen nur nach telef. Anmeldung bis spätestens 12 Uhr unter 0951/96869734

◀ = hält nur zum Aussteigen 99 = Bus fährt Haltestellen in anderer Reihenfolge an

Baustellenfahrplan gültig ab 03.03.2022 bis 25.05.2022



970

Ludwag - Litzendorf - Bamberg

Metzner-Hennemann KG

Omnibus MM-Hennemann KG; Glockenweg 1; 96135 Stegaurach; Tel. 0951 968697-34; www.mm-metzner.de; metznerhennemann@gmx.de

← Gültig: 03.03. - 25.05.2022

Montag - Freitag (nicht 15.8.)

VERKEHRSHINWEIS	RB	V01	V01	99	99	99	99	99	99
Zeckendorf		06.12							
Ludwag		06.15							
Poxdorf (b. Königsfeld)		06.20							
Königsfeld		06.25							
Huppendorf		06.28							
Laibarös		06.34							
Neudorf (bei Scheßlitz)		06.40							
Roßdorf am Forst			06.35			14.00		16.37	18.07
Geisfeld	05.49		06.49	07.55 08.50 10.10 11.34 12.39 13.49			15.24 16.26	17.57 19.02	
Melkendorf	05.55		06.55	08.02 08.57 10.17 11.41 12.32 13.43			15.31 16.20	17.50 18.54	
Litzendorf Kellerberg		05.58	06.58	08.05 09.00 10.21 11.43 12.45 13.40			15.35	17.47 19.06	
Tiefenellern	05.53	06.48 06.48		09.07			13.50 15.14	17.37	
Lohndorf	05.56	06.50 06.50		09.10			13.52 15.16	17.40	
Litzendorf Ortsmitte	05.15	06.00*06.00	06.56 06.56*07.00	07.20 08.06 09.14 10.22 11.44 12.46			13.55 14.43 15.36	17.43	19.07
Schammelsdorf				08.11		11.24			
Naisa	05.17	06.03 06.58	07.03 07.22 08.16 09.16 10.24 11.46 12.48				13.57 14.45 15.38	17.45	19.09
Pödeldorf Ortsmitte	05.19	06.05 07.00	07.05 07.24 08.18 09.18 10.26 11.48 12.50				13.59 14.47 15.40	17.46	19.11
- Gasthof Haderlein	05.20	06.06 07.01	07.06 07.25 08.19 09.19 10.27 11.49 12.51				14.00 14.48 15.41	17.47	19.12
Kunigundenruh	05.22	06.09 07.06	07.09 07.28 08.21 09.21 10.30 11.51 12.53				14.02 14.50 15.43	17.49	19.15
Bamberg Stadion	05.24	06.12 07.11	07.16 07.30 08.23 09.23 10.33 11.53 12.55				14.04 14.52 15.45	17.52	19.18
- Kloster-Langheim-Str.	05.27	06.15 07.17	07.23	08.26 09.26 10.36 11.56			14.07 14.55 15.48	17.56	
- Kantstr.			07.45						
- ZOB (Hst T)		07.25	07.31	08.34 09.34 10.44 12.04 13.08 14.25			14.15 15.03 15.55		18.30 19.25
- Bahnhof/Post ⑤⑥		07.32	07.38	08.38 09.38 10.48			14.20 16.00 17.02 18.00 18.35		
- Bahnhof/Brennerstr. ⑤⑥	05.30	06.20							
⑤① Bamberg	ab 05.38	06.38							
⑤① Nürnberg	an 06.19	07.19							

ZEICHENERKLÄRUNG: V01 = nur an Schultagen RB = Rufbus, Fahrtwunsch bitte spätestens am Vortag bis 12 Uhr unter Tel. 0951 96869734 anmelden * = Umsteigemöglichkeit 99 = Bus fährt Haltestellen in anderer Reihenfolge an

Baustellenfahrplan gültig ab 03.03.2022 bis 25.05.2022

▪ RUFNUMMERN UND TERMINE ▪

Öffnungszeiten

Rathaus	Montag bis Freitag	8.00–12.00 Uhr
	Donnerstag	14.00–18.00 Uhr
Bürgerbüro	Montag und	
	Dienstag (durchgehend)	7.45–15.30 Uhr
	Mittwoch und Freitag	7.45–12.00 Uhr
	Donnerstag (durchgehend)	7.45–18.00 Uhr

Rufnummern der Verwaltung

Vermittlung	94 40-0
Telefax	94 40-50
Internet: www.litzendorf.de	
E-Mail: gemeinde@litzendorf.de	

Erster Bürgermeister Wolfgang Möhrlein 94 40-15
E-Mail: moehrlein@litzendorf.de

Sekretariat Bürgermeister

Angelika Bergmann 94 40-21
E-Mail: bergmann@litzendorf.de

Sachgebiet 10

- Günter Rahm 94 40-12
(Geschäftsleitung, Bauamt, allgem. Verwaltung)
E-Mail: rahm@litzendorf.de
- Christian Nüßlein 94 40-11
(technisches Bauamt, Abwasserent-, Wasserversorgung)
E-Mail: nuesslein@litzendorf.de
- Pia Schlaug 94 40-13
(Bauamt)
E-Mail: schlaug@litzendorf.de
- Silke Uzelino 94 40-14
(Erschließungs- u. Herstellungsbeiträge)
E-Mail: uzelino@litzendorf.de
- Hilde Pager 94 40-27
(Sekretariat Geschäftsleitung)
E-Mail: pager@litzendorf.de

Tourismus im Bürgerhaus

- Bianca Müller 806 41 06
(Leitung Tourist-Information Fränkische Toskana)
E-Mail: mueller@fraenkische-toskana.com
- Johannes Fischer 8038 83
(Tourist-Information Fränkische Toskana)
E-Mail: fischer@fraenkische-toskana.com

Sachgebiet 11 mit Bürgerbüro

- Philipp Koschwitz 94 40-24
(Standesamt, Öffentliche Sicherheit und Ordnung)
E-Mail: koschwitz@litzendorf.de
- Silvia Neundörfer 94 40-20
(Öffentliche Sicherheit und Ordnung, Straßenverkehrsrecht)
E-Mail: neundoerfer@litzendorf.de
- Petra Hofmann-Ilk 94 40-26
(Hunde An- und Abmeldungen, Sondernutzungen, Fundbüro, Einwohnerwesen, Passamt)
E-Mail: hofmann-ilk@litzendorf.de
- Anne Roll 94 40-19
(Einwohneramt, Passamt, Fundbüro, Gewerbe, Friedhofsverwaltung, Jugendarbeit, Wahlen)
E-Mail: roll@litzendorf.de

Sachgebiet 20

- Andreas Peter 94 40-23
(Kämmerei, Finanzverwaltung)
E-Mail: peter@litzendorf.de
- Marco Hasenkopf 94 40-17
(Kassenverwaltung)
E-Mail: hasenkopf@litzendorf.de
- Nadine Pfister 94 40-22
(Grund- und Gewerbesteuer, Personalsachbearbeitung)
E-Mail: nadine.pfister@litzendorf.de
- Ingrid Then 94 40-18
(Kassengeschäfte, Hundesteuer)
E-Mail: then@litzendorf.de
- Johanna Fuchs 94 40-30
(Buchhaltung, Kassengeschäfte)
E-Mail: fuchs@litzendorf.de
- Corinna Wolf 94 40-20
(ÖPNV, Senioren, Standesamt, Verbrauchs- und Kitagebühren)
E-Mail: wolf@litzendorf.de

Rufnummern des Bauhofes	80 55-50
Telefax	80 55-51
Bernhard Hemmer, Wasserwart	01 71/4 14 44 16
Bereitschaft für Notfälle	
(Wasser/Abwasser)	01 71/4 14 44 16
Tobias Koschwitz	01 71/4 14 44 74
(Bauhofvorarbeiter)	

Schulen, Kindergärten

Volksschule Litzendorf	80 48-0
E-Mail: verwaltung@vs-litzendorf.de	
Hausmeister	80 48-20
Offene Ganztagschule	80 48-14

Haus für Kinder am Ellernbach

Kindergarten/ -Krippe Birkenweg	80 71 40-0
Kindergarten/ -Krippe Am Kayweg	80 77 73-14
Kindergarten Pödelorf	85 70
Hort im Schulhaus in Litzendorf	01 51/52 26 91 04
E-Mail: kita.ellernbach@gmx.de	

Müllabfuhr (Restmüll/Bio)

dienstags (14-tägig) für alle Gemeindeteile

Wertstoffhof Memmelsdorf/Litzendorf (Winterzeit)

Mittwoch	15.00–17.00 Uhr
Freitag	15.00–18.00 Uhr
Samstag	09.00–13.00 Uhr

Häckselplatz Litzendorf-Melkendorf (Winterzeit)

<u>Dezember bis Februar:</u>	
Samstag	10.00–12.00 Uhr
<u>November und März:</u>	
Freitag	13.00–15.00 Uhr
Samstag	10.00–13.00 Uhr

Gemeindebücherei

	80 37 45
Dienstag	15.30–18.00 Uhr
Donnerstag	09.00–11.30 Uhr
Freitag	17.30–20.00 Uhr

Tourismusbüro im Bürgerhaus

	80 64 10 6
Montag - Donnerstag	08.00–16.00 Uhr
Freitag	08.00–12.00 Uhr
E-Mail: info@fraenkische-toskana.com	

www.Litzendorf.de

„Bürgerservice - Portal“

**Nutzen Sie unseren Bürgerservice
bequem von zu Hause:**

Online!

- Ab sofort Amtsgänge im Internet erledigen
(z.B. Wahlunterlagen anfordern)
- Jederzeit und überall
- Sparen Sie Zeit und Geld -
keine Wartezeiten und Fahrtkosten mehr

Sie finden auf unserer Homepage nähere
Informationen zu den verfügbaren Services.

NOTRUFNUMMERN

Polizei **110**

Feuerwehr, Rettungsdienst,
Integrierte Leitstelle **112**

Stromversorgung **09 41/28 00 33 66**

Gasversorgung **09 41/28 00 33 55**

Zu schade zum Wegwerfen?

In jedem Haushalt sammeln sich Gegenstände an, die man nicht mehr braucht, aber die doch zu schade zum Wegwerfen sind. Deshalb hat der Gemeinderat beschlossen, hier im Mitteilungsblatt eine „Verschenkborse“ einzurichten. Wie ist der Ablauf geplant? Wenn Sie, liebe Mitbürgerinnen und Mitbürger, etwas zu verschenken haben, füllen Sie bitten den unteren Abschnitt aus und geben ihn in der Gemeinde ab. Ihre Angaben werden im nächsten Mitteilungsblatt abgedruckt. Ein mutmaßlicher Interessent setzt sich dann mit Ihnen in Verbindung. Weitere Modalitäten regeln Sie dann mit dem Interessenten direkt.

Verschenkborse

Name des Anbieters:

Telefonnummer des Anbieters:

Was wird verschenkt? _____

Veröffentlichen Sie bitte im nächsten Mitteilungsblatt der Gemeinde Litzendorf den oben stehenden Text.

Datum _____

Unterschrift _____



Zu verschenken

2 Hauck Kinderreisebetten, incl. Zusätzlicher Matratzen Tel. 09505 7374

Ärztliche Bereitschaftspraxis Bamberg Land Scheßlitz

gesundheitsnetz jura
Naher am Menschen

96110 Scheßlitz, Oberend 31
Notdienst **11 61 17**
Ber.-Praxis. **(0 95 42) 7 74 38 55**

Zufahrt über Parkplatz Juraklinik
Parkplätze an der Bereitschaftspraxis

Mi/Fr	16.00 – 20.00 Uhr
Vorabend eines Feiertages	18.00 – 20.00 Uhr
Sa, So, Feiert.	9.00 – 21.00 Uhr

bereitschaftspraxis-schesslitz@gesundheitsnetz-jura.de
www.gesundheitsnetz-jura.de

0,14 €/Min im Festnetz T-Com
Mobil max. 42 Cent/Min.

Impressum

Mitteilungsblatt

– Amtsblatt der Gemeinde Litzendorf –

Erscheinungsweise: Erster + dritter Freitag im Monat
– Änderungen vorbehalten –

Nächste Ausgabe: **Freitag, 18. März 2022**

Redaktionsschluss: **Freitag, 11. März 2022**

Beiträge für das gemeindliche Mitteilungsblatt bitte an folgende E-Mail-Adresse schicken: mitteilungsblatt@litzendorf.de

Herausgeber:

Die Gemeindeverwaltung, Am Knock 6,
96123 Litzendorf, Telefon (0 95 05) 9 44 00
www.litzendorf.de

Verantwortlich für Anzeigen:

Jörg Schild-Müller, c/o creo Druck & Medienservice GmbH

Anzeigenannahme:

Marie-Therese Spöckner, Tel. 0170/5173341
werbeagentur-spoeckner@gmx.de

Namentlich gezeichnete Artikel geben die Meinung des Verfassers wieder. Kürzungen der eingesandten Manuskripte bleiben der Redaktion vorbehalten.

Gemeinderatssitzung

Die nächste Gemeinderatssitzung findet am **Dienstag, 15.03.2022, um 18:00 Uhr**, in der unteren Turnhalle in der Grund- und Mittelschule in Litzendorf statt.

Die Tagesordnung ist wie immer in den Gemeindekästen unserer Ortschaften ausgehängt.

Landkreis Bamberg



Wir stellen zum nächstmöglichen Zeitpunkt unbefristet ein:

◆ Juristin/en (m/w/d)

EG 12 TVöD mit Entwicklungsperspektiven
zur Unterstützung des Geschäftsbereiches Regionalentwicklung

◆ Sachbearbeiter/in (m/w/d)

EG 9 c TVöD
zur Unterstützung des Fachbereiches Schulen

Die vollständigen Ausschreibungstexte finden Sie auf unserer Homepage unter www.landkreis-bamberg.de/stellenangebote. Bitte bewerben Sie sich ausschließlich **online** unter vorgenanntem Link.

Ihre Ansprechpartnerin bei uns:
Frau Kramer, Tel.: +49 951/85-126



WIR SIND FÜR SIE DA!

Probleme bei der Zustellung Ihres Gemeindeblatts?

Wenden Sie sich an
E-Mail: reklamation@zus-bamberg.de
Telefon: 09 51/1 88-6 18

z+s zustellservice

creo
Druck & Medienservice

▪ JUBILÄEN ▪ EHRUNGEN ▪

Wir gratulieren im Monat Februar 2022

zum 70. Geburtstag

Barbara Reh, Tiefenellern
Peter Bauer, Pödelndorf
Jürgen Trautmann, Schammelsdorf

zum 75. Geburtstag

Sieglinde Handwerker, Litzendorf
Werner Gabrich, Pödelndorf
Rosemarie Erwin, Litzendorf
Paul Eichfelder, Melkendorf

zum 80. Geburtstag

Herbert Kestler, Schammelsdorf

zum 85. Geburtstag

Hanne Lore Krawielitzki, Pödelndorf
Georg Heß, Litzendorf

zum 90. Geburtstag

Erwin Röder, Naisa
Anna Schlaug, Pödelndorf

Die Gemeinde Litzendorf gratuliert allen, die in den zurückliegenden Wochen Anlass zum Feiern hatten und übermittelt nochmals die besten Wünsche für die Zukunft.

Jubilare, die mit einer Veröffentlichung nicht einverstanden sind, können dies telefonisch unter 09505 9440-19 der Gemeindeverwaltung Litzendorf mitteilen.

▪ GEMEINDEENTWICKLUNG ▪ STÄDTEBAUFÖRDERUNG ▪

Unsere Öffnungszeiten:

Dienstag: von 15:30 Uhr bis 18:00 Uhr
Donnerstag: von 09:00 Uhr bis 11:30 Uhr
Freitag: von 17:30 Uhr bis 20:00 Uhr

E-Mail: buecherei.litzendorf@gmx.de



Gastronomie mit Biergarten zu verpachten in Melkendorf Landkreis Bamberg

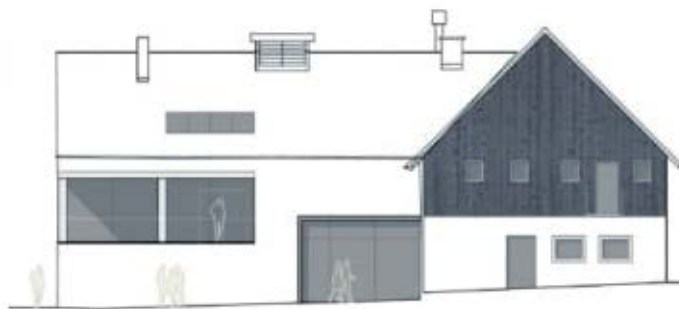

Die Gemeinde Litzendorf im Landkreis Bamberg plant die Revitalisierung eines Areals mit Brauereigasthof und Biergarten in der Dorfmitte von Melkendorf. Nach Abschluss der umfangreichen Sanierungsarbeiten im Jahr 2025 soll das Areal (4.145 m²) im modernen fränkischen Stil zu einem attraktiven Treffpunkt der Dorfgemeinschaft und Ausflugsziel in der Urlaubsregion Fränkische Toskana werden.

Gesucht wird ein professioneller Partner aus Gastronomie oder Hotellerie, der ab 2025 ein langfristiges Pachtverhältnis für folgende neu sanierte Outlets anstrebt:

- Gastronomie im EG mit Küche und Büro (60 Sitzplätze)
- Saal/Seminarräume im OG (56 Sitzplätze)
- Biergarten (300 Sitzplätze)
- Optional: Tanzsaal (90 Sitzplätze, temporäre Nutzung)
- Optional: 10 Ferienwohnungen

Aktuell können Grundriss und Ausstattung noch mitgestaltet werden. Auf dem Areal befinden sich noch eine Brauerei, eine Kegelbahn und ein Probenraum der örtlichen Liedertafel.

Interessenten bewerben sich bis **31.03.2022** schriftlich bei:

Gemeinde Litzendorf,
1. Bürgermeister Wolfgang Möhrlein,
Am Knock 6, 96123 Litzendorf oder
per E-Mail an moehrlein@litzendorf.de





Feste Termine im Bürgerhaus

Am Wehr 3, 96123 Litzendorf



Tourist-Information

Öffnungszeiten:

Mo	08:00 – 16:00 Uhr
Di	08:00 – 16:00 Uhr
Mi	08:00 – 16:00 Uhr
Do	08:00 – 16:00 Uhr
Fr	08:00 – 12:00 Uhr

Fon: 09505 / 80 64 106

E-Mail: info@fraenkische-toskana.com



Wir für uns - das Bürgertelefon

Vermittlung von Nachbarschaftshilfe

Sprechzeiten:

Jeden 1. Donnerstag im Monat von
15:00-17:00 Uhr

Fon: 09505 / 80 36 37

E-Mail: buergertelefon@gmx.de



JAM – Jugendarbeit im Bürgerhaus

Ein Angebot für Jugendliche und Kinder,
Jugendgruppen(-leiter), Eltern, Vereine und
alle an Jugend Interessierten

Sprechzeit:

Sprechstunde Franz Bezold nach
telefonischer Vereinbarung

Fon: 0151 / 2222 9870

E-Mail: franz.bezold@iso-ev.de

Themen:

Freizeit & Projekte, Praktika & Jobs (im Ort),
Unterstützung bei Problemen und Konflikten



Offener Handarbeitskreis

Treffen:

jeden 1. und 3. Do. 15:00-17:00 Uhr
im Monat



Offener Spielertreff

Treffen:

jeden letzten Do. 17:00-19:00 Uhr
im Monat



Projektmanagement

Edith Obrusnik, Architektin & Stadtplanerin
Sanierungs- und Bauberatungen

Bürozeiten:

Jeden Dienstag 15:00-17:00 Uhr

Termine bitte telefonisch vereinbaren

Fon: 0951 / 2 97 26 62

Info@architekturbuero-obrusnik.de

**Achtung!!!! Wegen der Coronakrise finden Handarbeitskreis
und Spielertreff zur Zeit nicht statt!!**

An alle Litzendorfer Vereine: Wer macht mit beim Rikscha-Wettbewerb?

Bereits im letzten Jahr wettete das Diakonie-Seniorenzentrum Katharina von Bora mit dem 1. FCN-Fanclub Ellertal/Litzendorf um Ausfahrten auf der Senioren-Rikscha. Gewinner waren neben den fleißigen Clubberern vor allem die Litzendorfer Senioren, die sich über viele zusätzliche Radtouren freuen durften!

Auch 2022 möchten wir wieder wetten: Welcher Verein oder welche Gruppe kann – nach Rücksprache mit Vertreter_innen des Seniorenzentrums – bis Oktober die meisten Ausfahrten mit unserer Rikscha vorweisen? Starten wollen wir Mitte März. Natürlich bekommen alle Rikscha-Fahrer eine Einweisung und wie stehen gerne für Rückfragen zur Verfügung. Zu gewinnen gibt es auch wieder etwas: Wir konnten schon erste Sponsoren finden, sodass die Gewinnerteams auf jeden Fall eine „flüssige“ Belohnung erwartet.

Hat Ihr Verein oder Ihre Gruppierung Interesse, für und mit unseren Senioren tolle und erlebnisreiche Ausfahrten zu unternehmen? Wir freuen uns über Ihre Rückmeldung unter der Tel. 09505 807900 oder per Mail an sz-litzendorf@dwbf.de.

Ihr Michael Wagner,
Einrichtungsleiter,
mit dem Team und den Bewohner_innen
des Seniorenzentrums Katharina von Bora



Foto: 2021 war der 1. FCN-Fanclub Ellertal/Litzendorf fleißig mit den Bewohner_innen des Diakonie-Seniorenzentrums unterwegs. Auch in diesem Jahr möchte das Pflegeheim den Senior_innen wieder viele Ausfahrten ermöglichen.

Die Katholische Kirchenstiftung St. Wenzeslaus sucht zum
01.09.2022

eine SEJ Praktikantin/ einen SEJ Praktikanten

für ihre integrative Kindertageseinrichtung St. Wenzeslaus in
Litzendorf.

Wir freuen uns über Ihre Bewerbung bis zum 30.04.2022 an:

Katholischer Kindergarten St. Wenzeslaus
Joh.-Dientzenhofer-Str. 13
96123 Litzendorf
oder: info@kiga-litzendorf.de

Bei Fragen steht Ihnen Frau Wolfschmitt unter 09505/6542 gerne
zur Verfügung.



Die Katholische Kirchenstiftung St. Wenzeslaus sucht ab 01.04.2022
einen Erzieher/in (m/w/d)
als Gruppenleitung

für ihre Kindertageseinrichtung St. Wenzeslaus in Litzendorf
 in Teilzeit mit 33,5 Wochenstunden.

In unserem Integrativen Kindergarten St. Wenzeslaus werden ca.
 75 Kinder in drei Kindergartengruppen im Alter von 2,5 bis 6 Jahren
 betreut. Unser hell und freundlich gestalteter Kindergarten ist wie ein
 zweites Zuhause für viele Familien und Teammitglieder. Herzlichkeit,
 Kreativität und Ganzheitlichkeit machen uns zu dem was wir sind:
 Eine sehr gut etablierte Kita mit professionellem Team!

Ihre Aufgaben:

- Sie betreuen und fördern unsere Kinder von 2,5 Jahren bis zum
 Schuleintritt.
- Sie gestalten den Gruppenalltag und unterstützen die Kinder in
 ihrer Entwicklung.
- Sie arbeiten vertrauensvoll mit den Familien im Sinne einer Erzie-
 hungspartnerschaft zusammen.
- Sie setzen das pädagogische Konzept fachkompetent um, doku-
 mentieren und reflektieren die kindliche Entwicklung.

Ihr Profil:

- Sie haben eine abgeschlossene Ausbildung zum staatlich aner-
 kannten Erzieher/in (m/w/d) oder einen vergleichbaren Abschluss.
- Sie haben Freude an der pädagogischen Arbeit mit Kindern, ein
 herzliches und wertschätzendes Auftreten sowie Freude an der
 Zusammenarbeit mit unseren Eltern.
- Sie sind ideenreicher Teamplayer mit Organisationstalent.
- Sie haben bestenfalls Erfahrung als Gruppenleitung.

Unser Angebot :

- ein verantwortungsvoller, interessanter und vielseitiger Arbeitsplatz
- ein Entgelt entsprechend den Vorschriften des Arbeitsvertrags-
 rechts der

Bayer. (Erz-)Diözesen (ABD) in der ab 01.10.2015 geltenden Fassung,
 Zusatzversorgung und Sozialleistungen vergleichbar dem öffentlichen
 Dienst

- ein erfahrenes, kollegiales Team mit Offenheit für Neues

Nähere Informationen zu unserer Einrichtung finden Sie auf www.kiga-litzendorf.de.

Für Rückfragen steht Ihnen Frau Wolfschmitt unter 09505/6542 gerne
 zur Verfügung.

Wir freuen uns auf Ihre Bewerbung bis zum 15.03.2022 an:

Katholische Kirchenstiftung Litzendorf

Schimmelsgraben 2

96123 Litzendorf

E-Mail: pfarrei.litzendorf@erzbistum-bamberg.de

Stressbewältigung durch Achtsamkeit

Seminar in der Hospizakademie Bamberg

Ab dem 27. April 2022 beginnt in der Hospizakademie Bamberg die
 Seminarreihe „Stressbewältigung durch Achtsamkeit“. An insgesamt
 acht Abenden (jeweils Mittwoch von 18.30-21.00 Uhr) lernen die
 Teilnehmenden Schritt für Schritt Entspannung, Stress zu reduzieren
 und das Immunsystem zu aktivieren. Der Kurs greift dabei auf das
 Prinzip der Stressbewältigung durch Achtsamkeit nach Kabat-Zinn
 zurück. Das Kurskonzept "Stressbewältigung durch Achtsamkeit"
 wurde durch die Zentrale Prüfstelle für Prävention der gesetzlichen
 Krankenkassen zertifiziert.

Der Kurs wird von Christina Kraatz (Dipl.-Pädagogin, Ausbildung in
 klientenzentrierter Psychotherapie, MBSR-Lehrerin, ev. Krankenhaus-
 seelsorge in der Kinderklinik) gestaltet.

Weiterführende Informationen und Anmeldemöglichkeit finden Sie unter
www.hospiz-akademie.de unter der Seminarnummer – L 02 -



Schulung als ehrenamtlich tätige Einzelpersonen für Menschen mit Hörbehinderung



Spezielles Angebot in Gebärdensprache

Speziell und ausschließlich für Menschen mit Hörbehinderung
 (Gehörlose, Taube, Gebärdensprechende), die sich ehrenamtlich für
 pflegebedürftige Menschen engagieren wollen, findet eine Schulung
 über acht Unterrichtseinheiten nach § 82 Abs. 4 Satz 2 Nr. 1 AVSG
 statt. Die Fachstelle für Demenz und Pflege Oberbayern bietet diese
 für alle Interessierten bayernweit am Donnerstag, 12.05. und Freitag,
 13.05.22, jeweils von 14 – 17 Uhr via Zoom an. Alle Inhalte werden
 von Dolmetschenden in die Deutsche Gebärdensprache übersetzt.

Seit Anfang 2021 können Menschen ab Pflegegrad 1, die zu Hause
 leben und sich beispielsweise von Nachbar:innen, Freund:innen oder
 Bekannten unterstützen lassen, eine Aufwandsentschädigung für die
 Helfenden über den Entlastungsbetrag mit der Pflegeversicherung
 abrechnen. Für den/die Helfer:in ist eine Registrierung notwendig.
 Diese setzt die Teilnahme an einer kostenfreien Schulung von acht
 Unterrichtseinheiten voraus. Für Personen, die als Fachkraft gelten bzw.
 bereits an einem Kurs nach § 45a SGB XI über 40 Unterrichtseinheiten
 teilgenommen haben, ist keine weitere Schulung notwendig.

Ob Interessierte eine Schulung benötigen und wie sie das zuvor erforderliche
 Institutionskennzeichen beantragen sowie alles weitere zur
 Anmeldung, erfahren sie bei der Fachstelle für Demenz und Pflege
 Oberfranken unter info@demenz-pflege-oberfranken.de.

Schuleinschreibung 2022

Der Anmeldezeitraum für die Schuleinschreibung erfolgt in den Wochen vom
21. Februar bis 17. März 2022.



Schulpflichtig sind alle Kinder, die bis
 zum 30.09.2022 das sechste Lebensjahr vollendet haben (geb. bis
 30.09.2016). Ebenso schulpflichtig sind alle Kinder, die im Vorjahr
 zurückgestellt wurden.

Die gesetzliche Regelung zum **Einschulungskorridor** sieht vor, dass
 Kinder, die im Zeitraum vom 1. Juli 2022 bis zum 30. September 2022
 sechs Jahre alt werden, schulpflichtig werden können. Diese Kinder
 durchlaufen das Anmelde- und Einschulungsverfahren ebenso wie alle
 anderen Kinder. Auf der Grundlage der gewonnenen Erkenntnisse berät
 die Schule die Erziehungsberechtigten dieser Kinder und spricht eine
 Empfehlung bzgl. der Einschulung aus. Die Erziehungsberechtigten
 entscheiden dann auf dieser Grundlage selbst, ob ihr schulfähiges
 Kind bereits zum kommenden oder erst zum darauffolgenden Schuljahr
 eingeschult wird. Wenn die Erziehungsberechtigten die Einschulung auf
 das folgende Schuljahr verschieben möchten, muss dies der Schule bis
 spätestens **Montag, den 11. April 2022**, schriftlich mitgeteilt werden.

Vorzeitige Aufnahme: Auf Antrag der Erziehungsberechtigten können
 Kinder aufgenommen werden, die zwischen dem 01.10.2016 und
 31.12.2016 geboren sind.

Alle weiteren wichtigen Informationen bzw. alle notwendigen Unter-
 lagen, die zur Einschulung benötigt werden, erhalten die Eltern über
 den Kindergarten. Kinder, die keinen Kindergarten in der Gemeinde
 Litzendorf besuchen, werden direkt von der Schule kontaktiert.

Bei Rückfragen wenden Sie sich bitte an unser Sekretariat unter der
 Nummer 09505-80480. Auf eine gute Zusammenarbeit freuen sich das
 Kollegium und die Schulleitung der Grund- und Mittelschule Litzendorf

gez. Gerald Dorn, Rektor
 Grundschule Litzendorf

Staatlich anerkannte Beratungsstelle für Schwangerschaftsfragen / beim Landratsamt Bamberg



Wir informieren...

- über gesetzliche Ansprüche und Leistungen vor und nach der Geburt, wie z. B. Elterngeld, Kindergeld, Fragen zum Mutterschutz usw.
- über finanzielle Leistungen wie z. B. der „Landesstiftung Hilfe für Mutter und Kind“ (eine Beantragung ist nur vor Geburt möglich).
- über Hilfsangebote von anderen Stellen.

und beraten...

- bei Fragen im Zusammenhang mit Schwangerschaft und Geburt bis zum 3. Lebensjahr des Kindes.
- zu Schwangerschaft, Partnerschaft, beruflichen Fragen.
- in Krisenzeiten

Sie erreichen die Mitarbeiterinnen der Schwangerenberatungsstelle unter der Rufnummer:

Frau Bechmann 0951/ 85-669

Frau Jacob 0951/85-664

Frau Ziegler 0951/85-684

oder per e-mail unter schwangerenberatung@lra-ba.bayern.de.

Neu: Um noch flexibler auf die derzeitige Coronasituation eingehen zu können, bieten wir Ihnen für allgemeine Beratungen, nach vorheriger Terminvereinbarung, nun auch Videoberatungen an.

Des Weiteren sind telefonische und persönliche Gesprächstermine möglich.

Persönliche Gespräche finden unter Einhaltung der jeweils geltenden Hygiene- und Schutzmaßnahmen des Landratsamtes statt (3G-Regel).

Alle Beratungsgespräche sind kostenfrei und können auf Wunsch anonym erfolgen. Wir unterliegen der Schweigepflicht.

▪ FREIZEIT ▪ KULTUR ▪ TOURISMUS ▪

VHS Bamberg Land, Außenstelle Litzendorf

Mit der Anmeldung zu den einzelnen Kursen verpflichten sich die Teilnehmer, das jeweils aktuell geltende Hygienekonzept einzuhalten.

Musik: Neue Kurse für Gitarre, E-Gitarre, Akkordeon, Keyboard für Fortgeschrittene und Anfänger, beginnen auf Anfrage. Für Französisch für Anfänger **fehlen noch 4**, für Klavier noch **2 Anmeldungen**.

März 2022

Mittwoch, 09.03., 18.00 Uhr:

Gewicht reduzieren – dauerhaft halten, Schule Litzendorf

Dienstag, 22.03., 19.15 Uhr:

Aquarellmalerei, Schule Litzendorf

Auskunft und Anmeldung: Marianne Knoblach, Tel.: 1446

Werden Sie Crowdfunder für viertes Kunstwerk am Kanal

Mit den **Kunstbegegnungen am Kanal verbinden//trennen** soll bis 2025 eine neue Kunstmeile entlang des Main-Donau-Kanals zwischen Bamberg und Forchheim entstehen. Die Idee ist es, durch die Natur zu radeln und dabei Kunst zu entdecken. Die ersten drei Skulpturen aus Muschelkalk sind im September 2021 zur Internationalen Woche des Landkreises Bamberg bei Eggolsheim, Altendorf und Hirschaid aufgestellt worden. Dieses Jahr will das Flussparadies Franken unmittelbar an der Stadt-Landkreis-Grenze bei Strullendorf eine Bronzeplastik aufstellen. Der Bamberger Bildhauer Adelbert Heil hat sich dafür die sogenannte Rentnerruh ausgesucht. Landrat Johann Kalb bittet darum, dass Privatpersonen und Unternehmen bis Anfang Mai 2022 Geld für dieses Kunstwerke spenden, damit es zur Internationalen Woche des Landkreises Bamberg im Herbst 2022 Wirklichkeit wird. Auf der neuen regionalen Plattform www.viele-schaffen-mehr.de/vrba-bafo der VR-Bank Bamberg-Forchheim geht das ganz einfach. Für jede Spende ab 10 Euro gibt es dafür ein besonderes Dankeschön-Geschenk.

Internationaler Frauentag am 08.03.2022

Wunderschön – der neue Kinofilm von Karoline Herfurth

ab 3. März auch im Bamberger ODEON Kino – am 8. März mit Frauentags-Spezial

Einem Idealbild nachzueifern kennt fast jeder von uns. Mütter, Töchter, Männer, Alt und Jung stecken im permanenten Optimierungswahn. WUNDERSCHÖN erzählt ihre Geschichten: Da ist FRAUKE (Martina Gedeck), die sich "kurz vor der 60" nicht mehr begehrenswert findet, während ihr pensionierter Mann WOLFI (Joaquim Król) ohne Arbeit nicht weiß, wohin mit sich. Ihre Tochter JULIE (Emilia Schüle) will als Model endlich den Durchbruch schaffen und versucht verbissen, ihren Körper in das Schönheitsideal der Branche zu pressen. Das verfolgt wiederum Schülerin LEYLA (Dilara Aylin Ziem), die überzeugt ist, mit Julies Aussehen ein besseres Leben führen zu können, und selbst keinen Bezug zu sich findet. Auch Julies Schwägerin SONJA (Karoline Herfurth) hat mit ihrem Körper zu kämpfen, der nach zwei Schwangerschaften zum Ausdruck einer Lebenskrise wird. Ihr Mann MILAN (Friedrich Mücke) hat dabei nicht im Blick, welchen Druck sie sich als junge Mutter auferlegt. Das ist wiederum für Sonjas beste Freundin VICKY (Nora Tschirner) keine große Überraschung, ist sie doch überzeugt davon, dass Frauen und Männer nicht und niemals gleichberechtigt auf Augenhöhe zusammenfinden werden, zumindest nicht in der Liebe. Ihr neuer Kollege FRANZ (Maximilian Brückner) würde sie allerdings gern vom Gegenteil überzeugen. WUNDERSCHÖN - ein Film nah am Leben, ehrlich und hoffnungsvoll.

Anlässlich des Internationalen Frauentags laden die Gleichstellenstellen von Stadt und Landkreis Bamberg alle Besucher*innen am 8. März auf ein Glas Sekt ein, um gemeinsam auf uns wunderbare und WUNDERSCHÖNE FRAUEN anzustoßen. Die Uhrzeit stand zum Redaktions-schluss noch nicht fest und wird online unter www.lichtspielkino.de bekanntgegeben.

Di | 08. März | ODEON Bamberg, Luitpoldstraße 25

Tickets: <https://www.lichtspielkino.de/tickets-odeon/>

Kosten: <https://www.lichtspielkino.de/eintrittspreise/>

Veranstalter*in: Gleichstellungsstellen von Stadt und Landkreis Bamberg, ODEON Kino & Café

▪ NATUR ▪ UMWELT ▪

Energieberatung der Stadt und des Landkreises Bamberg

Kostenlose Energieberatung, jeweils mittwochs zwischen 12.00 und 17.45 Uhr, im wöchentlichen Wechsel, im Landratsamt in der Ludwigstr. 23, bzw. im Rathaus der Stadt Bamberg, Maxplatz 3, mit vorheriger **telefonischer Anmeldung**

bei der **Stadt Bamberg** 0951/87-1724
und beim **Landratsamt Bamberg** 0951/85-554.

Nächste Termine: **Stadt Bamberg** 16.03.2022
Landkreis Bamberg 09.03.2022



▪ KIRCHLICHE NACHRICHTEN ▪



Weltgebetstag aus England, Wales und Nordirland

Zukunftsplan: Hoffnung

Heute, **Freitag, den 4. März 2022, um 17:30 Uhr in der St.-Wenzeslaus-Kirche in Litzendorf**

Dazu ergeht herzliche Einladung an die Gläubigen aller Konfessionen.

Unter dem Motto „Zukunftsplan: Hoffnung“ wollen Frauen aus England, Wales und Nordirland den Spuren der Hoffnung nachgehen.

Wer nicht an unserem Gottesdienst teilnehmen kann hat die Möglichkeit, einen WGT-Gottesdienst um 19 Uhr auf Bibel-TV mitzufeiern.

Kreuzwegandachten

Zu den vom Frauenbund mitgestalteten Kreuzwegandachten laden wir in der Fastenzeit ab dem **9. März jeweils mittwochs um 17:30 Uhr alle Gläubigen** in die Pfarrkirche Litzendorf ein. Über eine zahlreiche Teilnahme würden wir uns sehr freuen. Weitere Termine: 16., 23. und 30. März sowie 6. April.

Karpfenessen

Nachdem aktuell Zusammenkünfte auch in größerer Runde erlaubt sind, möchten wir die Gelegenheit nutzen, uns endlich einmal wieder zu treffen.

Herzlich Einladung ergeht daher an alle Mitglieder und Freunde des Frauenbundes zu unserem Karpfenessen am **Montag, 14. März 2022 ab 17:30 Uhr im Gasthaus Krapp**.

Karpfenbestellungen ab sofort und bis spätestens 10. März möglich bei Jutta Uzelino, Tel. 1233 (am Besten abends). Selbstverständlich gibt es auch andere leckere Gerichte!

Wir freuen uns auch euch!!

Die Vorstandschaft

Kath. Pfarreien

St. Wenzeslaus Litzendorf
und Mariä Geburt Lohndorf
St. Magdalena Geisfeld



So können Sie uns erreichen:

Katholisches Pfarramt St. Wenzeslaus
Schimmelsgraben 2 · 96123 Litzendorf
Tel.: 09505 / 375 · Fax: 09505 / 5426

E-Mail: pfarrei.litzendorf@erzbistum-bamberg.de
Internet: www.pfarrei-litzendorf.de

Marianus Schramm, Pfarrer Tel. 09505 / 375
Dr. Günther Streit, Pastoralreferent Tel. 09505 / 80 499 46

Öffnungszeiten:

Pfarrbüro: Di. u. Do. von 09.00 – 12.00 Uhr u.
Mi. von 16.00 – 18.00 Uhr

Messeinschreibungen:
Mi. von 16.00 - 18.00 Uhr u.
Do. von 09.00 - 11.00 Uhr

Pfarrkirche Litzendorf:
täglich von 08.00 - 17.00 Uhr

Notfallseelsorgedienst Tel. 112

Bei allen Gottesdiensten gelten nach wie vor die üblichen Hygienebestimmungen. Die Gottesdienste in Litzendorf finden unter Beachtung der 3G-Regelung statt. Bitte denken Sie an Ihren entsprechenden Nachweis. Vielen Dank für Ihre Mithilfe.

Gottesdienstordnung vom 04.03. – 20.03.2022

Fr.	04.03.	Hl. Kasimir, Königssohn
Li-SenZ	10:30	Hl. Messe
Litzendf	17:30	Weltgebetstag der Frauen
Melkendf	18:00	Kreuzweg
Lohndf	16:30	Weltgebetstag der Frauen

Sa.	05.03.	Samstag nach Aschermittwoch
Pödeldf	18:00	VAM für die Wohltäter d. Kirche/ + Michael Beuer u. Angeh.
Geisf	18:00	VAM

So.	06.03.	1. Fastensonntag
Litzendf	10:30	Hl. Messe + Kunigunda u. Andreas Schlaug u. leb. u. + Angeh. / + Georg Zeis, leb. u. + Angeh. / Manfred Überla u. leb. u. + Angeh. / leb. u. + Angeh. d. Fam. Ohland, Spieß u. Hofmann
Lohndf	09:00	Kreuzwegandacht der Marianischen Sodalität anschließend kurzer Jahresbericht in der Kirche
	14:00	Hl. Messe + Johann u. Kathinka Hübner / + Emilie u. Martin Fleischmann u. + Angeh. / + Hildegard Hübner / + Hans u. Erna Kummer u. + Angeh. / + Peter Weidner

Di.	08.03.	Hl. Johannes von Gott, Ordensgründer
Melkendf	18:00	Hl. Messe mit Vorstellung der Kommunionkinder + Maria Wagner, Eltern u. Geschwister / + Gunda Ohland u. Pankraz Weidner / + Peter Finzel, Renate u. Arnold Füssel / + Johann u. Margareta Götz u. + Angeh. / + Agnes u. Georg Dorsch

Mi.	09.03.	Hl. Bruno von Querfurt, hl. Franziska
Litzendf	14:00	Requiem für + Josef Fleischmann, anschl. Beisetzung
Lohndf	17:30	Kreuzwegandacht
Tief	18:00	Fastenandacht
	18:00	Hl. Messe + Andreas Hemmer / + Eltern u. Schwiegereltern u. + Angeh. d. Fam. Krötsch u. Möhrlein / + Kunigunda Link, + Kunigunda Schick u. + Angeh.

Do.	10.03.	Donnerstag der 1. Fastenwoche
Schamm	19:00	Hl. Messe

Fr.	11.03.	Freitag der 1. Fastenwoche
Litzendf	09:00	Hl. Messe + Elisabeth Röder (best. v. Frauenbund)

Sa.	12.03.	Samstag der 1. Fastenwoche
Lohndf	18:00	VAM + Luitgard Heller, + Peter Finzel, + Georg Reh / + d. Fam. Geuß u. Fleischmann / + Josef u. Otto Lauer / + Anna u. Nikolaus Laufer, + d. Fam. Laufer u. Pager / Dankamt nach Meinung

So.	13.03.	2. Fastensonntag
Litzendf	09:00	Zählung der Gottesdienstteilnehmer Hl. Messe + Pfr. Josef Panzer / + Kunigunda Kohles z. 1. Jtg. / + Andreas u. Anna Pager, leb. u. + Angeh. u. zum Dank an Maria v. d. immerw. Hilfe / Dankamt n. Meinung / + Barbara u. Erwin Peschel
Pödeldf	10:30	Hl. Messe + Josef, Hans u. Regina Dippold u. Richard u. Barbara Fösel u. Adolf, Anton u. Maria Kragl
Geisf	09:00	Hl. Messe

Mi.	16.03.	Mittwoch der 2. Fastenwoche
Litzendf	17:30	Kreuzwegandacht
Lohndf	18:00	Hl. Messe
Tief	18:00	Fastenandacht

Do. Schamm	17.03. 19:00	Hl. Gertrud, Hl. Patrick Wortgottesfeier
Fr. Litzendf Melkendf	18.03. 09:00 18:00	Hl. Cyrill v. Jerusalem Hl. Messe Kreuzweg
Sa. Pödeldf	19.03. 18:00	Hl. Josef Pfarrgemeinderatswahl – bitte s. gesonderter Hinweis VAM zu Ehren d. Mutter Gottes v. d. immerwährenden Hilfe
So.	20.03.	3. Fastensonntag
Pfarrgemeinderatswahl – bitte s. gesonderter Hinweis Kollekte für die Caritas (Haussammlung 14.03. - 20.03.)		
Litzendf	10:30	Hl. Messe + Josef Köhler u. Ieb. u. + Angeh. / + Anton Günthner u. Martin Eckler u. Angeh. / + Fritz u. Ernst Günthner u. Eltern u. Geschwister / + Anni u. Edmund Winkler u. Angeh. / + Hans Herbst, Eltern u. Schwiegereltern
Pödeldf	10:30	Kinderkirche Thema: Fünf Brote und zwei Fische 
Melkendf	10:30	Hl. Messe – Patronatsfest z. Jtg. + Margareta Schwarzmann u. Sebastian / + Oskar Ohland / + Rosmarie u. Josef Dotterweich
Lohndf	09:00	Hl. Messe + Barbara Hübner / + Heinz Nagel / + Margareta u. Georg Behr, Irmgard u. Friedrich Zeis / + Barbara u. Franz Schrauder u. + Angeh.
Geisf	09:00	Hl. Messe

Sternsingeraktion 2022

Unter dem Motto „Gesund werden – gesund bleiben. Ein Kinderrecht weltweit“ stand die Gesundheitsversorgung von Kindern in Afrika im Fokus der Aktion Dreikönigssingen 2022. Aus unserer Pfarrei machten sich Anfang dieses Jahres 46 Mädchen und Jungen auf den Weg um Spenden für notleidende Kinder zu sammeln.

Dank Ihrer großzügigen Gaben konnten von unserer Pfarrei 7.257,30 Euro an das Kinderhilfswerk weitergegeben werden.

Wir bedanken uns ganz herzlich bei unseren Sternsängern, die bei Wind und Wetter diese riesige Summe gesammelt haben. Danke euch allen!

Caritas Haussammlung

In der Woche vom 14. bis 19. März findet die Frühjahrssammlung der Caritas statt.

Wie bei den vergangenen Sammlungen, wird der Spendenbetrag einfach an der Tür in den Sammelbeutel gelegt, eine Unterschrift auf der Spendenliste ist nicht notwendig. Zum Teil werden die Sammlerinnen und Sammler nur Faltblätter mit beiliegendem Zahlschein in die Briefkästen einwerfen.

Die Sammellisten und Faltblätter können am 10. und 11.03. vormittags von unseren Sammlerinnen und Sammlern im Pfarrbüro abgeholt werden.

Wir bedanken uns schon jetzt für Ihre Spende und sagen ein herzliches Vergelt's Gott! Danke an unsere ehrenamtlichen Sammlerinnen und Sammler: Ohne Sie wäre die Haussammlung nicht durchführbar. Vielen Dank für Ihren Einsatz.

Wenn sich weitere Pfarrangehörige unseren Sammlern anschließen möchten, freuen wir uns sehr über Ihre Unterstützung. Sollten Sie Interesse an dieser ehrenamtlichen Tätigkeit haben, wenden Sie sich gerne ans Pfarrbüro.

Erstkommunion 2022

Die Erstkommunionkinder feiern je nach zugehöriger Gruppe am Mittwoch, 16.03., und Donnerstag, 17.03., ihren dritten Weggottesdienst in der Heilig Geist Kirche in Pödeldorf. Der nächste Gemeinschaftstag findet am 19.03. im Pfarrheim Litzendorf statt.

Firmung 2022

Die Firmlinge unserer Pfarreien können sich noch bis Freitag, 04.03.2022, für die Firmvorbereitung anmelden. Bitte verwendet dazu die per Mail am 04.02.2022 versendeten Anmeldeformulare. Vielen Dank!

Messeinschreibungen werden gerne telefonisch angenommen. Das Mess-Stipendium von 10 Euro kann mit Namen versehen in den Briefkasten des Pfarrbüros eingeworfen oder überwiesen werden. (Kath. Kirchenstiftung Litzendorf IBAN: DE75 7509 0300 0209 0306 70, LIGA Bank)

Taufen dürfen - unter Einhaltung der o.g. Sicherheitsbestimmungen stattfinden.

Mögliche Tauftermine für 2022 sind

Sonntag, 13.03.2022, Pödeldorf um ca. 11.30 Uhr

Sonntag, 27.03.2022, Geisfeld um ca. 11.30 Uhr

Sonntag, 10.04.2022, Pödeldorf um ca. 11.45 Uhr nach dem Palmsonntag-Gottesdienst

Sonntag, 01.05.2022, Litzendorf um ca. 11.45 Uhr

Grundsätzlich können bei diesen Terminen bis zu drei Kinder getauft werden. Aus aktuellem Anlass beschränken wir uns momentan auf zwei Kinder, damit für die Gäste ausreichend Platz besteht um die Hygienemaßnahmen einhalten zu können. Weiterhin besteht die Möglichkeit Ihr Kind in einem Sonntagsgottesdienst zu taufen. Zur Terminvereinbarung und Anmeldung setzen Sie sich bitte mit dem Pfarrbüro in Verbindung.

Aktueller Stand dieser Hinweise ist der **25.02.2022**. Bitte beachten Sie die Aushänge in den Schaukästen oder die Meldungen auf unserer Homepage www.pfarrei-litzendorf.de. Vielen Dank!

Spendenkonten:

Pfarrei Litzendorf: DE42 7705 0000 0000 1808 02

DE84 7509 0300 0009 0306 70

Pfarrei Lohndorf DE92 7705 0000 0000 1818 42

DE87 7639 1000 0005 8701 00



Wahl des Pfarrgemeinderates St. Wenzeslaus Litzendorf

Am 19./20. März 2022 findet in unserer Pfarrei, wie in allen bayerischen Pfarreien, die Wahl des Pfarrgemeinderates statt.

Wahlberechtigt sind alle katholischen Christinnen und Christen der Pfarrgemeinde, die am 20. März 2022 das 14. Lebensjahr vollendet und im Gebiet der Pfarrgemeinde ihren Hauptwohnsitz haben.

Bitte nehmen Sie Ihr Stimmrecht wahr und gehen Sie zur Wahl!

Damit stärken Sie den Pfarrgemeinderat als Beratungs- und Entscheidungsgremium und zeigen Mitverantwortung in der Kirche.

Falls Sie am Wahltag nicht persönlich zur Wahl kommen können oder zu Hause wählen möchten, bieten wir Ihnen die Möglichkeit der Briefwahl an. Fordern Sie dazu **bis spätestens Freitag 13. März 2022** die Wahlbriefunterlagen im Pfarrbüro an.

Weitere Informationen zur Pfarrgemeinderatswahl finden sie in den Aushängen der Kirchen, auf der homepage der Pfarrei Litzendorf sowie im letzten Mitteilungsblatt der Gemeinde Litzendorf vom 18. Februar 2022.

Ihr Wahlausschuss der Pfarrei St. Wenzeslaus

Evang.-Luth. Pfarramt Auferstehungskirche Bamberg



Sie erreichen uns:

Evangelisch-Lutherisches Pfarramt Auferstehungskirche
Pestalozzistraße 27, 96052 Bamberg
Tel.: 0951/31257 – Fax: 0951/3090306

E-Mail: pfarramt.auferstehung.ba@elkb.de
Internet: www.auferstehungskirche-bamberg.de

Pfarrer Christof Henzler 0151-25621756
christof.henzler@elkb.de
Pfarrerinnen Doris Schirmer- Henzler 0160-99895301
doris.schirmer-henzler@elkb.de

Unser Büro ist geöffnet: Di – Fr von 9.00 bis 12.00 Uhr

Unsere Kirche ist tagsüber geöffnet. Zeit und Raum zu Gebet und Stille. Dreimal am Tag lädt das Gebetsläuten ein, auch zu Hause mitzubeten. Bitte denken Sie an Mund-Nasenschutz und Desinfektion.

Aktuelle Termine finden Sie auf unserer Website unter
www.auferstehungskirche-bamberg.de
bei „Nächste Veranstaltungen“

Freitag 4. März 2022

Lohndorf 16.30 Uhr	Weltgebetstag der Frauen
Pödeldorf 17.00 Uhr	Weltgebetstag der Frauen
Bamberg 18.30 Uhr	Weltgebetstag der Frauen
St. Kunigund	

Sonntag 6. März 2022

10.00 Uhr Auferstehung	Invokavit Gottesdienst mit Liturgie und Abendmahl mit Pfr. C.Henzler
10.00 Uhr Pödeldorf	Gottesdienst mit Abendmahl, Pfrin D. Schirmer-Henzler

Dienstag 8. März 2022

15.00 Uhr Auferstehung	Treffen Seniorenkreis
------------------------	-----------------------

Mittwoch 9. März 2022

17.00 Uhr Auferstehung	Konfi-Treff
19.00 Uhr Auferstehung	ökum. Alltagsexerziten Zoom
19.30 Uhr Auferstehung	Abendandacht „Zur Ruhe kommen“ Orgel und Texte mit Roman Fellner und Babsi Gardill

Freitag 11. März 2022

10.00 Uhr Auferstehung	Treffen Aussiedlerfrauen Thema: Internationaler Frauentag – ein pers. Rückblick
------------------------	--

Samstag 12. März 2022

14. bis 18.00 Uhr Gemeindesaal Weinprobe Weingut Bauer

Sonntag 13. März 2022

10.00 Uhr Auferstehung	Reminiszenz GKG Tauschsonntag mit Pfrin D. Münch
17.00 Uhr Auferstehung	Konzert-Lesung „Der Ackermann“

Mittwoch 16. März 2022

19.00 Uhr Auferstehung	ökum. Alltagsexerziten Zoom
------------------------	-----------------------------

Sonntag 20. März 2022

10.00 Uhr Auferstehung	Okuli Gottesdienst mit Pfrin. D. Schirmer-Henzler
------------------------	---

Der Chor der Auferstehungskirche trifft sich regelmäßig donnerstags um 20 Uhr im Gemeindesaal. Bei Interesse bitte im Pfarrbüro melden!

In der Kirche FFP2-Maskenpflicht!

Nächster Gottesdienst in Pödeldorf: Sonntag 3. April 2022

Frauen aller Konfessionen laden ein

Freitag 04. März 2022

16.30 Uhr Mariä Geburt Lohndorf

17.30 Uhr St. Wenzeslaus Litzendorf

18.30 Uhr St. Kunigund Bamberg



Konzertlesung:

Der Ackermann aus Böhmen

Sonntag, 13. März, 17.00 Uhr in der
Auferstehungskirche - Ihr Tod, euch
sei geflucht - Mitglieder der Gangolfer
Kreuzgangspiele lesen aus dem böhmischen
Ackermann

Als Impuls der Besinnung in der Fastenzeit lesen Michael Kerling und Norbert Krines aus dem Ackermann aus Böhmen in einer eigenen Bearbeitung. Musikalisch unterstützt werden sie dabei von Hannah Richter (Violine), Andreas Richter (Klarinette), Annemarie Bacchini (Cello) und Eduard Nagel (Baritonsaxophon).



Weinprobe

Samstag, 12. März, ab 14.00 – 18.00 Uhr im Gemeindesaal; Terminvereinbarung und Informationen auf der Website des Weingutes Bauer in Zausenberg: www.zausenberg.de oder über mailkontakt bauer@zaussenberg.at



▪ VEREINE UND VERBÄNDE ▪



SPORTCLUB 1963 MELKENDORF e.V.

Fußball - Kegeln - Damengymnastik



Vorbereitungsspiele

So., 06.03.22, 13.00 Uhr FV 1912 Bamberg – SG Roß-/Melkendorf 2

Saison 21/22:

So., 06.03.22, 15.00 Uhr SC Melkendorf – RSV Drosendorf

So., 13.03.22, 13.00 Uhr SG RSV Drosen-/Weichendorf 2 – SG Roß-/Melkendorf 2

So., 13.03.22, 15.00 Uhr DJK/SC Mistendorf – SC Melkendorf

So., 20.03.22, 13.00 Uhr SG Roß-/Melkendorf 2 – SG Mistend./Geisfeld 2

So., 20.03.22, 15.00 Uhr SC Melkendorf – DJK/SV Geisfeld

Trotz zuletzt einiger Lockerungen bei den Vorgaben zwecks der Pandemie gilt aber weiterhin die 2G-Regelung und Maskenpflicht für Zuschauer bei Fußballspielen, für deren Einhaltung die Heimvereine als Veranstalter verantwortlich sind!!!

Deshalb zum zuschauen bitte Impfnachweis und Mundschutz (FFP2-Maske) mitbringen. Danke!

Termine März

Aufgrund der aktuellen Vorgaben und Richtlinien sind alle Vereinstermine abgesagt und das Sportheim ist/bleibt bis auf weiteres für Veranstaltungen geschlossen.

Somit entfällt auch die im Veranstaltungskalender eingetragene Jahreshauptversammlung mit Neuwahlen, welche am Freitag, 11.03.02.2022 geplant war.

Der neue Termin wird rechtzeitig vorher bekanntgegeben.

weitere Infos und Aktuelles zum SC 1963 Melkendorf e.V. unter: www.sc-melkendorf.de



Zukunft braucht Menschlichkeit

Einladung OV Pödeldorf-Naisa

**Karpfenessefahrt nach Willersdorf
Gasthaus Rittmayer**

am 10.03.2022

Abfahrt 16.30 Uhr an den bekannten Haltestellen

Anmeldung bei Gertrud Skapczyk Tel. 8139
Sofie Uzelino Tel. 305

3 G Regeln sind einzuhalten.
Teilnahme nur für Geimpfte, Genesene, Getestete
Entsprechende Bescheinigung ist vorzulegen.

**Wir freuen uns über Ihre Anmeldung und wünschen schon heute
Guten Appetit.**

VdK Ortsverband Pödeldorf- Naisa
Die Vorstandschaft



**Obst und Gartenbauverein
Melkendorf**

Absage Jahreshauptversammlung

Nach den noch geltenden Corona-Bestimmungen für Vereine müssten wir in der Schule Melkendorf bei unserer Jahreshauptversammlung 1,5 m Abstand halten und Masken tragen. Da wir hierfür nicht genügend Platz haben und wir unseren Mitgliedern auch die anderen Vorgaben nicht zumuten wollen, sagen wir leider die für den 19. März 2022 vorgesehene Jahreshauptversammlung ab.

Wenn die Lage sich ändert, werden wir wieder rechtzeitig informieren und einladen. Danke für Euer Verständnis.

Bleiben oder werden Sie gesund!

Vorstandschaft
OGV Melkendorf



ASV Naisa Ellertal

Fußballabteilung

Liebe Mitglieder, Gönner und Freunde des ASV Naisa, endlich geht es wieder los! Die Vorbereitungsspiele sind abgeschlossen und konnten allesamt positiv gestaltet werden. Unsere Mannschaft startet also mit großem Selbstvertrauen und breiter Brust in die Restsaison.

Bei 7 Punkten Rückstand auf den Tabellenzweiten TSV Scheßlitz ist noch alles möglich. Den TSV begrüßen wir dann auch gleich zum ersten Heimspiel im Jahr 2022, am Sonntag den 20. März zum direkten Duell.

Zum Auftakt haben wir aber zuerst „auf'm Berg“ gegen die DJK Königsfeld eine schwere Aufgabe zu lösen. Wir würden uns freuen, wenn ihr uns wieder zahlreich begleitet und lautstark nach vorne peitscht!

Kommende Spieltermine Herren

- So. 13.03.22 14:00 Uhr DJK Königsfeld – ASV Naisa
- So. 20.03.22 15:00 Uhr ASV Naisa – TSV Scheßlitz
- Sa. 26.03.22 16:00 Uhr ASV Aufseß – ASV Naisa
- Fr. 01.04.22 18:30 Uhr ASV Naisa – SC Heiligenstadt
- So. 03.04.22 15:00 Uhr ASV Naisa – SV Würgau

YOU ARE NICE BUT WE ARE NAISA!



Kommende BGL-Heimspieltermine:

Samstag, 05.03.2022

18:00 Uhr Bezirksoberliga Herren:
BG Litzendorf 2 - Post-SV Bamberg
(Regnitz-Arena Hirschaid)

Sonntag, 06.03.2022

15:30 Uhr Bezirksoberliga Damen:
BG Litzendorf 2 - RSC Oberhaid (Litzendorf)

Samstag, 12.03.2022

16:00 Uhr 2. Regionalliga Nord (2RLN) 21/22:
BG Litzendorf - TenneT young heroes Bayreuth 2
(Seehofhalle)

Sonntag, 13.03.2022

15:30 Uhr Bezirksklasse Herren:
BG Litzendorf 3 - DJK Don Bosco Bamberg 3
(Litzendorf)

Änderungen vorbehalten. Informiert Euch bitte jeweils tagesaktuell auf unserer Homepage, ob die Spiele wie geplant stattfinden können: www.bg-litzendorf.de

Eure Basketballgemeinschaft Litzendorf 1993 e.V.

▪ AUS UNSEREN NACHBARGEMEINDEN ▪

Sonderöffnung vor Schulbeginn – Sonntag 06.03.2022 von 13 bis 17 Uhr**Corona Testcenter Memmelsdorf**

Auf Wunsch auch als Lolli-Test für Kinder

Bitte beachten Sie:

Ausweisdokument mitbringen.

Getestet werden aussch. Personen ohne Symptome.

Reguläre Öffnungszeiten: Mo-Fr 16 bis 18 Uhr



Wartezeit vermeiden und vorab registrieren unter

Memmelsdorf • Alter Kindergarten
Pöeldorfer Str. 3 • 96117 Memmelsdorf**Krieg in der Ukraine – Flüchtlingshilfe****Diakonie** 
**Bamberg-
Forchheim**

Im Diakonie-Seniorenzentrum Katharina von Bora, Pfarrer-Josef-Panzer-Str. 2 in Litzendorf können Sie folgende Sachspenden abgeben (einfach im Eingangsbereich ablegen):

- **medizinische Versorgung** (z. B. Verbandsmaterial)
- **Hygieneartikel** (z.B, Zahnbürsten, Zahnpasta, Shampoo, Seife, Damenhygiene, Windeln)
- **Babynahrung**
- **Schlafsäcke & Isomatten**
- **Lebensmittel** (Konserven)
- **Powerbanks**
- Für Haustiere wird **Trockenfutter** (vor allem Katzen und Hunde) benötigt bis 7.3.

*Herzlichen
Dank!*

Haushaltshilfe gesucht!

Wir sind eine vierköpfige Familie und suchen für ca. 3 Std. pro Woche eine zuverlässige Unterstützung für unseren Haushalt in Litzendorf

Tel.: 095 05/4 30 07 23



Junge vierköpfige **Familie** sucht **Haus oder Grundstück** in der Umgebung. Gerne auch sanierungsbedürftige Gebäude anbieten.

Wir freuen uns über jedes Angebot oder Hinweis.

Tel.: 0170/4841067

**Junges Paar sucht zum**

01.05.2022 eine kleine Wohnung möbliert/teilmöbliert wäre vorteilhaft, auch Ferienwohnung für längerfristig

Tel.: 01 51/50723075

Suchen Verstärkung für unser Küchen-Team

Teilzeit oder 450,- € Basis

Arbeitszeit nach Vereinbarung

Brauerei Knoblach, Schammelsdorf

Tel. 09505-267

SUCHE!**Pachtflächen für biologischen Anbau**

Vorzugsweise von Verkleinerung oder Aufgabe.

Wir distanzieren uns vor Bauer-Bashing.

Jeder Landwirt ist wichtig.

F. Harmann • Tel. 09505-806459

Herzlichen Dank

Sagen wir allen Verwandten, Nachbarn, Freunden und Bekannten, die mit uns Abschied nahmen von unserer lieben Mutter, Schwiegermutter, Oma und Uroma

**Johanna Schütz**

Ein herzliches „Vergelt's Gott“ Herrn Pfr. Marianus Schramm für den würdevollen Trauergottesdienst und die Beerdigung, Dr. Kestel mit Team, den Jura-Schwestim und dem Bestattungsinstitut Schunder.

Herbert und Harald Schütz mit Familien

Rollo-Reparaturen aller Art

Ich repariere Ihre Rollos - Gurtwechsel u. v. m.

Preisgünstig und zuverlässig!

Rollo-Reparaturen Michael Sauer, Martin-Luther-Str. 62, 96129 Strullendorf
Telefon: **0 95 43/62 34** oder Mobil: **01 78/ 1 81 60 18**

Wir suchen Verstärkung!

- **Küchenhilfe** (m/w/d)
- **Kassierer** (Speisenausgabe) (m/w/d)
- **Spüler** (m/w/d)

450€ Basis, Teilzeit, Vollzeit

www.griesskeller.net
(Onlinebewerbungsformular)

info@griesskeller.net
mobil: 0 16 07 86 59 72



ZENTRUM FÜR SPORT
THERAPIE UND REHABILITATION
SIGGI HEYD

Gesundheitsförderung für Ihr Unternehmen!

Neben der therapeutischen Betreuung möchten wir auch durch unser GesundHEYDsmanagement im betrieblichen Kontext die Gesundheit Ihrer Mitarbeiter/-innen stärken.

Für weitere Informationen beraten wie sie gerne persönlich oder unter:

www.reha-zentrum-heyd.de/meinBGM

Bischberg: 0 951 - 68 978

Memmsdorf: 0 951 - 44 915

FLIEGENGITTERHERSTELLER

BÖHLEIN

Fenster - Türen - Wintergärten - Sonnenschutz - Markisen

Roland Böhlein
96167 Königsfeld
☎ 0 92 07 / 5 28

info@boehlein-montagen.de

Wir suchen langfristige Verstärkung (w/m/d)
für unsere Fliegengitterfertigung.
Auch Quereinsteiger möglich!

ELEKTRO

Schober GMBH

Für Ihre Sicherheit und Einbruchschutz:

- Sprechanlage mit Kamera, Außen- und Garten-Beleuchtung,
- Bewegungsmelder, Videoanlage, Rauchwarnmelder

Wir beraten, planen, installieren, garantieren. Sprechen Sie uns an.

Mo-Do 8-12 Uhr u. 14 - 17 Uhr · Fr 8 - 13 Uhr

Litzendorf, Kirchanger 3, Telefon 095 05/71 51
www.schober-bamberg.de

**Wir haben eine
NEUE
Telefonnummer!**

Wir sind erreichbar
unter der:

09505 / 8077486

oder der

0176 61842454



**Pizzeria
Restaurante
Milano**

Schammelsdorfer
Str. 50,
beim SC Pödeldorf

geöffnet 17- 22 Uhr

GRABSERVICE FIRSCHING

Mühlackerstrasse 7
Tel: 09 51/96 86 77 54

96117 Memmelsdorf
Mobil: 01 51/56 17 18 14

- ➔ Grabrestaurierung
- ➔ Neuanlagen
- ➔ Naturstein für Haus & Garten

GRABSERVICE.FIRSCHING@YAHOO.DE

Hausbräufassen Sa. 19. März '22

Fassanlieferung:
Mo. 14. März bis
Fr. 18. März



Ihre Privatbrauerei

REH-BIER
aus dem Ellertal

Privatbrauerei Reh · 96123 Lohndorf

www.reh-bier.de

Schnäppchen – Stadl

Inh. Franz Thieret, Geisfelder Str.1, 96123 Litzendorf, Tel.-Nr. (0 95 05) 80 60 96
Öffnungszeiten: Mo. - Fr. 9.00 - 12.00 Uhr und 15.00 - 17.30 Uhr / Sa. 9.00 - 12.15 Uhr

Sportliche Highlights 2022

Asics Laufschuhe Da. u. He. 59,95 €
Gel Venture 8 verschiedene Farben UVP: 89,95 €

Nike Lauf- u. Freizeitschuhe 44,95 €
Revolution 5 Schwarz - Blau u. Grau UVP: 59,95 €

adidas Fußballschuhe 119,95 €
Predator Freak 20.1 FG Rot/Schwarz UVP: 219,95 €

adidas Fußballschuhe 99,95 €
Copa Mundial FG Schwarz/Weiss UVP: 149,95 €

Hofladen zur Krämarä

Lohndorfer Weg 10, 96123 Litzendorf, Tel. 0 95 05 / 68 15

11.03. hausgemachte Bratwürste
17. + 18.03. hausgemachte Sülze, Gerupfter
24. + 25.03. frische Hähnchen (eigene Aufzucht)
31.03. + 01.04. geräucherte Forellen

Ab sofort wieder jede Woche
hausgebackene Kuchen, Urrädla,
geräucherte Forellen, offene Bratheringe,
heißer Schweinekrustenbraten, u.v.m.

Mein Brotzeithüttla ist jeden Tag
von 7.00 bis 20.30 Uhr für Sie geöffnet.

Ihre Krämarä

Probefahrttage bei Motor-Nützel in Scheßlitz am 11. & 12. März 2022

Der neue
Taigo

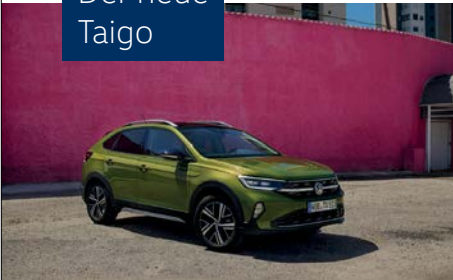

Der neue
T-Roc



Das neue
T-Roc Cabrio



ERLEBEN SIE DEN NEUEN TAIGO, DEN NEUEN T-ROC UND DAS NEUE T-ROC CABRIO VON VOLKSWAGEN

Melden Sie sich jetzt für eine exklusive Probefahrt an und lernen Sie die neuen Modelle von Volkswagen live kennen. Schnell sein lohnt sich: begrenzte Anzahl an Plätzen!

Freitag, 11.03. & Samstag, 12.03.

Jetzt anmelden: schesslitzprobefahrt.motor-nuetzel.de

Es erwarten Sie zudem weitere Highlights der Marken SEAT und Volkswagen sowie eine große Auswahl an Gebrauchtwagen.

Wir freuen uns auf Sie.

Ihr Team bei Motor-Nützel in Scheßlitz



Andreas Zischler
Verkaufsleiter



Julia Pflaum
Verkäuferin

Scannen und
anmelden!



Motor-Nützel Vertriebs-GmbH Niederlassung Scheßlitz

Am steinernen Kreuz 2

96110 Scheßlitz

Telefon: 09542 77208-0

vw-schesslitz@motor-nuetzel.de



Kraftstoffverbrauch gezeigter Modelle kombiniert: 6,3-4,2 l/100 km; CO₂-Emissionen kombiniert: 145-108 g/km; Effizienzklassen: C-A. Fahrzeugabbildungen zeigen Sonderausstattungen. Stand 02/2022

MOTOR-NÜTZEL
WIR BEWEGEN MENSCHEN



www.schunder-bestattungen.de

96123 Litzendorf
Hauptstraße 27 • Tel. 095 05 - 80 66 933



SCHUNDER
BESTATTUNGEN

E **GROH**
EDEKA
Lebensmittel
Litzendorf, Hauptstr. 23, Tel. 09505 / 950226

aus den Niederlanden Salatgurke Klasse I Stück 0,99	EDEKA Heimatliebe Bayerische Tafeläpfel sorte siehe Etikett Klasse I 1,5kg Beutel 1,99 1kg=1,33€
--	---

Ritter Sport Schokolade versch. Sorten 100g Tafel 0,69	Rama Zum Streichen, Backen und Kochen 500g Becher 0,99 1kg=1,98€
--	--

Ferrero Mon Cherie 15 er 157g Packung 1,99 100g=1,20 €	Ricola Kräutlebonbon versch. Sorten 75g Beutel 1,49 100g=1,98€
---	---

Kraft Tomatenketchup 500ml Flasche 1,29 1 L=2,58€	Kaminbriketts hoher Heizwert lange Brenndauer 10kg Pck. 2,49 1kg=0,25€
---	--

Solange Vorrat reicht, Irrtum vorbehalten

Wir kaufen Wohnmobile + Wohnwagen

03944 - 36160
www.wm-aw.de
QR-Code scannen
WOHNMOBIL-CENTER
Am Wasserturm



Maler- und Verputzerbetrieb
SCHMITT GmbH

www.schmitt-verputzerbetrieb.de

Innenputz · Außenputz
Vollwärmeschutz · Fassadengestaltung

96167 Königfeld · Schulstraße 4
Tel. 09207 989180 · Fax 09207 989050

Ihr Meisterbetrieb seit 1983

ZIMMEREI AMON
www.zimmerei-amon.de

- △ Zimmerei
- △ Dachdeckerei
- △ Spenglerarbeiten
- △ Dachfenster-Profi
- △ Holzhausbau
- △ Innenausbau

Mühlwiesenweg 20
96129 Zeegendorf
Fon: 09505 / 13 90
E-Mail info@zimmerei-amon.de

*...das Dach, die Sanierung,
und ihr Projekt aus einer Hand!*

DachKomplett L Meisterhaft Wir zimmern mit Hand und Verstand

Terrassenüberdachung

Freiluftsaison mit Wettergarantie



Modulares Glashauss

- individuelle Designmöglichkeiten
- erweiterbar durch Glas-Faltwände
- optimaler Wetterschutz
- langlebige Materialien (Aluminium-Glas System)
- von der Planung bis zur Fertigstellung – Alles aus einer Hand!



Erlesgarten 3 | 96129 Mistendorf | Tel. (09505) 92 22-0 | www.denzlein.com

Kunststoff-Fenster | Kunststoff-Aluminium-Fenster | Aluminium-Fenster | Haustüren | Wintergärten | Terrassendächer



Bestattungsinstitut *von Lipinski*

Inh. Tobias De Bonnet

Soforthilfe im Trauerfall

jederzeit erreichbar, auch an Sonn- und Feiertagen

Beerdigungen auf allen Friedhöfen

Scheßlitz, Brandäcker 2
Litzendorf, Bachstraße 6
Memmelsdorf, Waldstraße 6

Tel. 09542 - 77 23 77
Tel. 09505 - 80 54 80
Tel. 0951 - 9 68 23 75

Namensänderung

Ihr Bestattungsinstitut *von Lipinski* geht nun mittlerweile schon in sein drittes Jahr unter neuer Geschäftsleitung, weshalb wir uns dazu entschlossen haben, demnächst unter neuem Namen weiterhin rund um die Uhr für Sie da zu sein, mit alten Hasen, neuen Gesichtern und mit neuem Logo.



Bestattungshaus De Bonnet

Sie finden uns weiterhin in unserem Hauptsitz:

96110 Scheßlitz
Brandäcker 2
09542 / 77 23 77

sowie in unseren beiden Filialen:

96117 Memmelsdorf
Waldstrasse 6
0951 / 96 82 375

96123 Litzendorf
Bachstrasse 6
09505 / 80 54 81



mg^o 360

Wir sind
o Zielgruppenerreicher

mgo360 ist ein Marketing-Komplettdienstleister und gibt Orientierung in einer komplexen Marketingwelt. Mit unserem 360-Grad-Leistungsspektrum rund um „Neues Marketing“ begeistern wir Menschen in Deutschland und Europa.

Lernen Sie uns kennen:
www.mgo360.de